



臺南市112學年度

# 特殊教育統計年報



臺南  
TAINAN



臺南市政府教育局 編印

# 目 錄

## 壹、特殊教育設施

一、臺南市 112 學年度特教班一覽表.....	1
二、112 學年度各教育階段身心障礙類設班概況.....	5
三、112 學年度各教育階段資賦優異類設班概況.....	6
四、各行政區特教班校數及班數分析.....	7
五、各行政區特教班設班比例分析.....	12
六、99 至 112 學年度設置身心障礙類班級之概況.....	17
七、99 至 112 學年度設置資賦優異類班級之概況.....	18

## 貳、特殊教育學生概況

一、112 學年度特殊教育學生(身障類)各教育階段、類別、性別人數分析...	19
二、112 學年度各行政區身心障礙學生人數及比率.....	21
三、112 學年度學前階段各行政區身心障礙學生人數及比率 .....	23
四、112 學年度國小階段各行政區身心障礙學生人數及比率 .....	25
五、112 學年度國中階段各行政區身心障礙學生人數及比率 .....	27
六、112 學年度高中階段各行政區身心障礙學生人數及比率 .....	29
七、112 學年度特殊教育學生(資優類)各教育階段、類別、性別人數及比率...	30
八、112 學年度各教育階段各行政區資賦優異學生人數及比率.....	32
九、112 學年度各教育階段各類特教學生分析.....	34
十、99 至 112 學年度各教育階段各類學生人數概況.....	35
十一、99 至 112 學年度各教育階段各障礙類別學生人數.....	36
十二、112 學年度各類特教學生安置情形一覽表 .....	38
十三、112 學年度各教育階段特殊教育學生安置班別型態人數統計概況 ...	39
十四、99 至 112 學年度特殊教育學生安置概況.....	40
十五、112 學年度辦理暫緩入學、延長修業年限在家教育一覽表.....	45
十六、文化殊異特教學生個案輔導 .....	46

## 參、特殊教育教師

一、各教育階段特殊教育班級教師統計概況.....	49
二、各教育階段身心障礙類班級教師統計概況.....	50
三、各教育階段資賦優異類班級教師統計概況.....	51
四、學前階段各校身心障礙類班級教師統計概況.....	52
五、國小階段各校身心障礙類班級教師統計概況.....	53
六、國中階段各校身心障礙類班級教師統計概況.....	57
七、高中階段各校身心障礙類班級教師統計概況.....	58
八、國小、國中階段各校資賦優異類班級教師統計概況.....	59
九、99 至 112 學年度身心障礙類班級教師統計概況.....	60
十、99 至 112 學年度資賦優異類班級教師統計概況.....	61

## 肆、特殊教育支持服務

一、特殊教育經費.....	63
二、112 學年度特教車分佈情形.....	70
三、112 學年度特殊教育專業知能研習統計概況.....	71



## 編輯說明

- 一、臺南市特殊教育統計年報(以下簡稱本年報)依據特殊教育法第八條規定出版，每年編印一期。本年報係 112 學年度(112 年 8 月 1 日至 113 年 7 月 31 日)資料。
- 二、本年報資料來源為教育部特殊教育通報網所載資料，擷取資料日期為 113 年 5 月 28 日。
- 三、本年報所載特殊教育經費為 112 會計年度(112 年 1 月 1 日至 112 年 12 月 31 日)統計資料。
- 四、本年報資料包含本市高級中等以下學校，特殊教育設施設、特殊教育學生概況、特殊教育教師及特殊教育支持服務概況等進行資料統計分析。



# 壹、特殊教育設施





# 一、臺南市112學年度特教班一覽表

行政區	學 校	身心障礙									資賦優異				小計
		集中式		巡迴班						分散式	分散式				
		不分 類	啟 智	學前不 分類	聽 語	在家 教育	視 障	不分 類	情 障	自 閉	資源 班	智優 資源	數理 資優	音 樂	
新營區	新營國小										1	4			5
	新民國小	1	1								1				3
	新進國小		1							1	1				3
	公誠國小				1		1	1	1		1				5
	新泰國小							1							1
	南新國中		1						1		1				3
	新東國中										1	3			4
鹽水區	鹽水國小			1							1	4			6
白河區	白河國小		1	1					1		1				4
	白河國中		1					1							2
柳營區	柳營國小							1							1
後壁區	後壁國小							1							1
東山區	東山國小			1							1				2
麻豆區	麻豆國小										1	4			5
	培文國小		1	1							1				3
	麻豆國中		1							1	1				3
下營區	下營國小										1				1
	東興國小		1	1											2
	中營國小									1					1
	下營國中		1								1				2
六甲區	六甲國小		1			1		1			1				4
	六甲國中										1				1
官田區	隆田國小					1		1							2
	官田國小			1							1				2
大內區	大內國小							1							1
	大內國中							1							1
佳里區	佳里國小		1	1							2				4
	仁愛國小										1				1
	信義國小										1				1
	佳興國小										1				1
	佳里國中		2								2				4
學甲區	學甲國小		1								1				2
	東陽國小			1				1			1				3
	學甲國中		1								1				2
西港區	西港國小		1								1				2
	西港成功國小			1											1
	西港國中										1				1
七股區	七股國小							1							1
將軍區	漚汪國小										1				1
	將軍國中							1							1



行政區	學 校	身心障礙									資賦優異			小計	
		集中式		巡迴班						分散式	分散式				
		不分 類	啟 智	學前不 分類	聽 語	在家 教育	視 障	不分 類	情 障	自 閉	資源 班	智優 資源	數理 資優		音 樂
北門區	蚵寮國小							1							1
	北門國小			1				1							2
新化區	新化國小		1			0				1	1	4			7
	大新國小			2							1				3
	正新國小			1				1			1				3
	新化國中		1								1				2
善化區	善化國小		2							1	1				4
	大成國小			1							2				3
	善化國中										1				1
新市區	新市國小		1				1				2				4
	大社國小			1							1				2
	新市國中										1				1
安定區	安定國小										1				1
	南興國小										1				1
	南安國小										1				1
	安定國中										1				1
山上區	山上國小										1				1
玉井區	玉井國小		1	1				1			1				4
	玉井國中		1					1							2
楠西區	楠西國小										1				1
仁德區	仁德國小			1							2				3
	長興國小		1												1
	德南國小			1							1				2
	仁德國中		2								1				3
歸仁區	歸仁國小		1	2							1				4
	歸南國小		1								1				2
	文化國小										1				1
	紅瓦厝國小										1				1
	保西國小										1				1
	歸仁國中									1	1				2
	沙崙國中							1							1
關廟區	關廟國小										1				1
	五甲國小		1					1							2
	關廟國中										1				1
永康區	永康國小		1	1		1				1	3				7
	復興國小		1								1				2
	大橋國小		2						1		1				4
	大灣國小		2								2				4
	三村國小										1				1
	五王國小			2							2				4
	崑山國小			1							2				3
	永信國小										2				2

行政區	學 校	身心障礙										資賦優異			小計
		集中式		巡迴班							分散式	分散式			
		不分 類	啟 智	學前不 分類	聽 語	在家 教育	視 障	不分 類	情 障	自 閉	資源 班	智優 資源	數理 資優	音 樂	
永康區	勝利國小										1				1
	龍潭國小							1							1
	西勢國小										1				1
	永仁高中(國中部)		1			1					1				3
	永康國中		2								2				4
	大灣高中(國中部)										2				2
	大橋國中										1				1
	鹽行國中										1				1
	大灣高中						1								1
中西區	市立第一幼兒園	1													1
	永福國小			2			1		1	2	1	4		1	12
	成功國小										1	4			5
	協進國小		2								1				3
	忠義國小										1				1
	進學國小				2				1		1				4
	中山國中										1				1
	建興國中										1		3		4
北區	大光國小		2								2				4
	大港國小		1	2							1				4
	公園國小			1							1				2
	文元國小			1							1				2
	立人國小										1				1
	開元國小										1				1
	賢北國小										1				1
	文賢國中										1				1
	民德國中										1				1
	成功國中										1				1
	延平國中		2								1				3
	安平區	石門國小										1			
安平國小				1							1				2
西門實小											1				1
億載國小											1				1
新南國小											1				1
金城國中		1			1						2				4
安平國中									1	1	1				3
安南區	土城國小										1				1
	安佃國小										1				1
	安順國小			2							1				3
	安慶國小		4	1							2				7
	和順國小										2				2
	長安國小										1				1
	南興國小										1				1

行政區	學 校	身心障礙										資賦優異			小計
		集中式		巡迴班							分散式	分散式			
		不分 類	啟 智	學前不 分類	聽 語	在家 教育	視 障	不分 類	情 障	自 閉	資源 班	智優 資源	數理 資優	音樂	
安南區	海佃國小			1							2				3
	海東國小										2				2
	學東國小										1				1
	顯宮國小										1				1
	九份子國中小(國小部)										1				1
	土城高中(國中部)										1				1
	安南國中										2				2
	安順國中		2								1				3
	和順國中										2				2
	海佃國中										1				1
	九份子國中小(國中部)										1				1
	東區	大同國小		3							1	1			
東光國小				1							1				2
崇明國小											2				2
崇學國小											1				1
勝利國小				1							2				3
博愛國小											1				1
復興國小				1							3				4
裕文國小											1				1
德高國小											2				2
忠孝國中											2				2
後甲國中											2				2
崇明國中			1							1	2				4
復興國中			2				1				2				5
南區	日新國小			1							1				2
	永華國小										1				1
	志開實小										1				1
	省躬國小										1				1
	喜樹國小										1				1
	新興國小		4			1					1				6
	大成國中										1				1
	南寧中學(國中部)										1				1
	新興國中		2								1				3
合 計		3	63	39	4	5	5	20	6	13	166	27	3	1	355

※國立南大附小：學前智障集中式1班、國小不分類(身障類資源班)2班

## 二、各教育階段身心障礙類設班概況

教育階段 \ 班型	集中式		分散式	巡迴式						小計(班)
	不分類	啟智班	不分類資源班	不分類巡迴	自閉症巡迴	情緒與行為障礙	視障	聽語障	在家教育巡迴	
學前	2	1	-	39	-	-	-	-	-	42
國小	-	40	117	15	9	4	3	3	3	194
國中	1	23	51	5	4	2	1	1	1	89
高中職	-	-	-	-	-	-	1	-	-	1
合計(班)	3	64	168	59	13	6	5	4	4	326

※本統計表列入國立南大附小：學前智障集中式1班、國小不分類(身障類資源班)2班

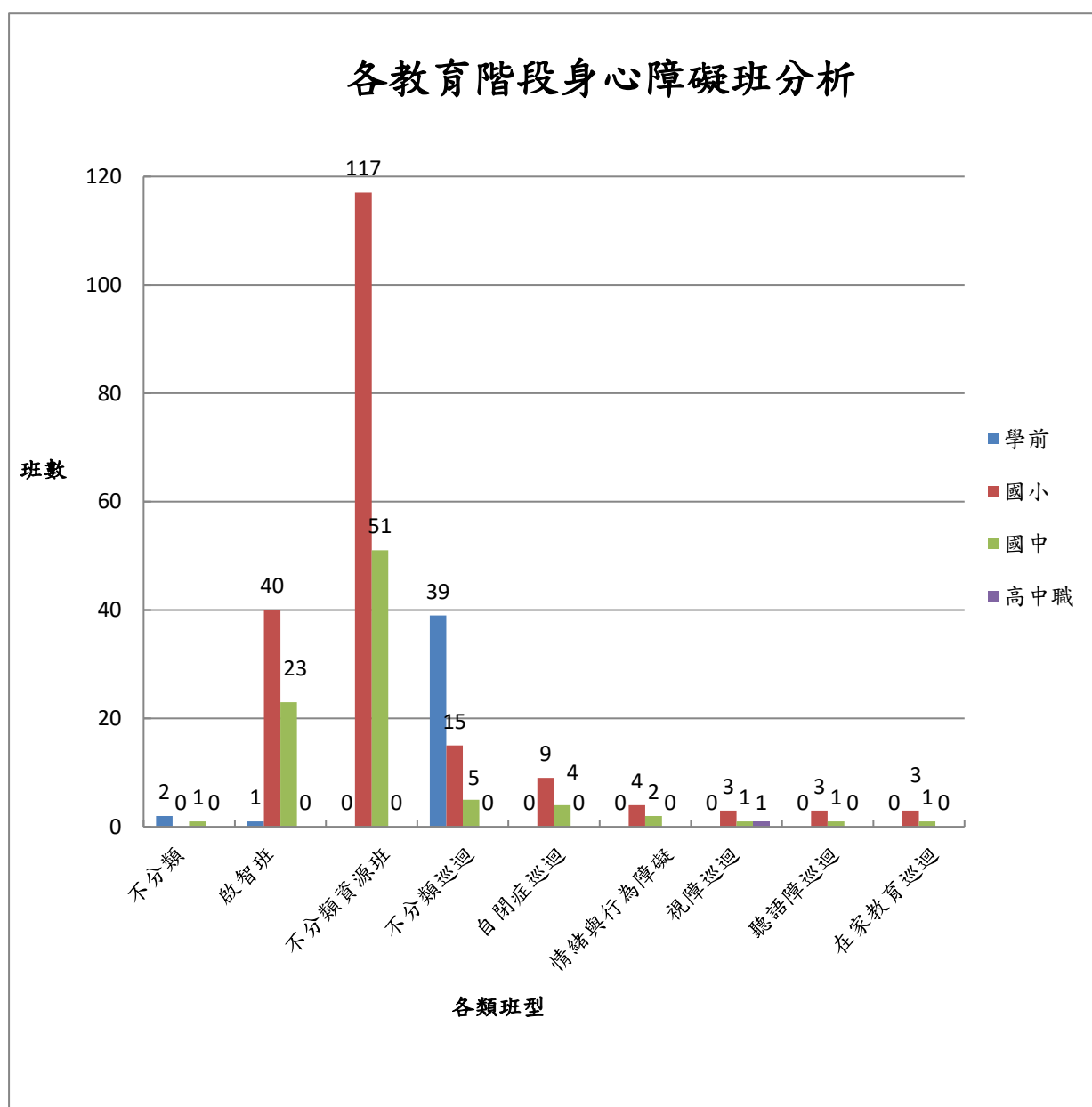

### 三、各教育階段資賦優異類設班概況

教育階段 \ 班型	一般智能資源班	數理資源班	音樂資源班	小計
國小	24	—	1	25
國中	3	3	—	6
合計(班)	27	3	1	31

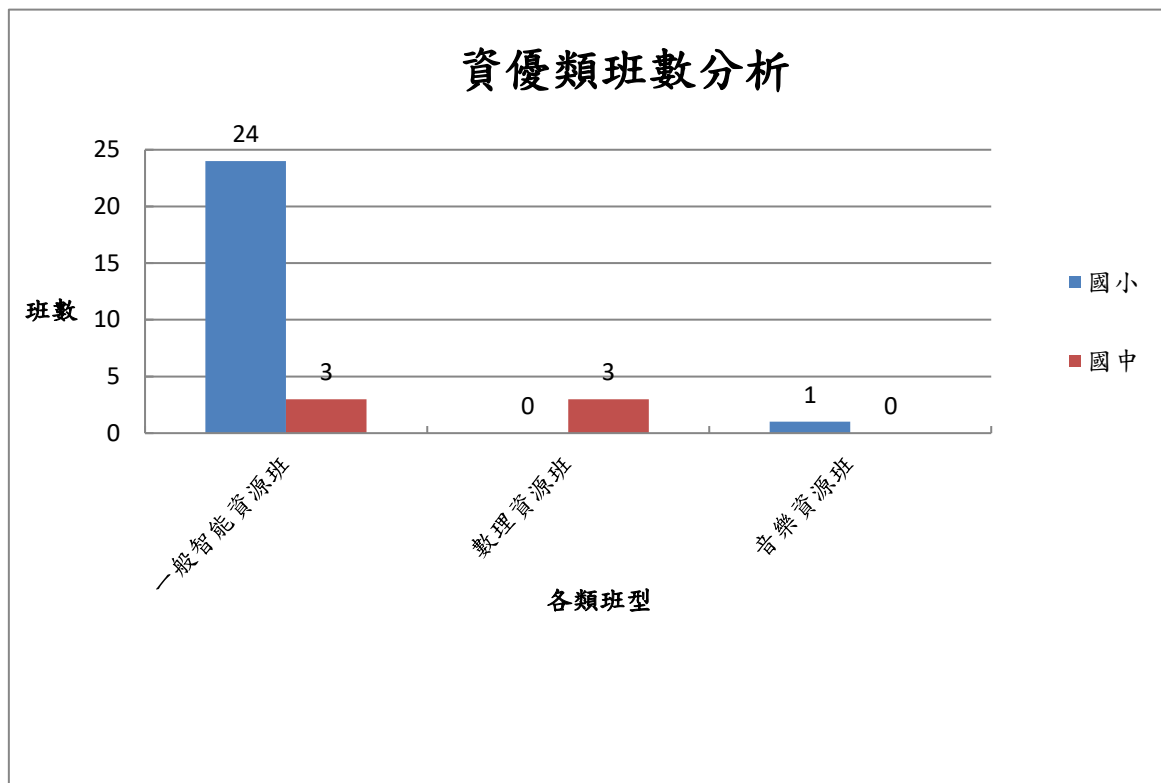

## 四、各行政區特教班校數及班數分析

### (一)身心障礙類：

行政區	班型 班數	集中式				分散式	巡迴式							合計
		學前		不分類	啟智	不分類 資源班	不分類 (學前)	不分類	自閉症	情緒與 行為障 礙	視障	聽語 障	在家 教育	
		不分 類	啟智											
新營區		1	0	0	5	9	3	5	1	3	1	1	0	29
曾文區		0	0	0	5	8	3	4	2	0	0	0	1	23
北門區		0	0	0	6	13	4	5	0	0	0	0	0	28
新化區		0	0	0	7	19	6	3	2	0	1	0	0	38
新豐區		0	0	0	15	35	8	3	2	1	1	0	2	67
市 區		1	1	1	25	84	15	0	6	2	2	3	1	141
合計		2	1	1	63	168	39	20	13	6	5	4	4	326

曾文區		
班型	校數	班數
智障(集中式)	5	5
不分類(身障類資源班)	8	8
不分類巡迴輔導班-學前	3	3
不分類巡迴輔導班	4	4
自閉症巡迴輔導	2	2
巡迴輔導(在家教育)	1	1
合計	13	23

新營區		
班型	校數	班數
不分類(集中式)-學前	1	1
智障(集中式)	5	5
不分類(身障類資源班)	9	9
不分類巡迴輔導班-學前	3	3
不分類巡迴輔導班	5	5
自閉症巡迴輔導	1	1
情緒與行為障礙巡迴輔導	3	3
視障巡迴輔導	1	1
聽語障巡迴輔導班	1	1
合計	13	29

北門區		
班型	校數	班數
智障(集中式)	5	6
不分類(身障類資源班)	11	13
不分類巡迴輔導班-學前	4	4
不分類巡迴輔導班	5	5
合計	16	28

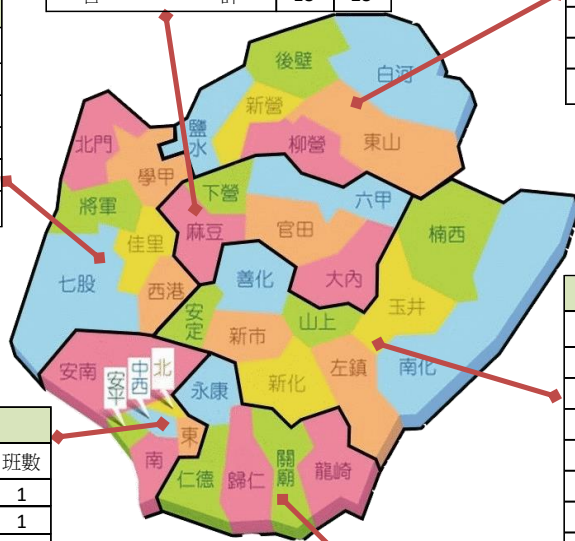

新化區		
班型	校數	班數
智障(集中式)	6	7
不分類(身障類資源班)	17	19
不分類巡迴輔導班-學前	5	6
不分類巡迴輔導班	3	3
自閉症巡迴輔導	2	2
視障巡迴輔導	1	1
合計	18	38

市區		
班型	校數	班數
不分類(集中式)-學前	1	1
智障(集中式)-學前	1	1
不分類(集中式)	1	1
智障(集中式)	11	25
不分類(身障類資源班)	66	84
不分類巡迴輔導班-學前	12	15
自閉症巡迴輔導	5	6
情緒與行為障礙巡迴輔導	2	2
視障巡迴輔導	2	2
聽語障巡迴輔導班	2	3
巡迴輔導(在家教育)	1	1
合計	66	141

新豐區		
班型	校數	班數
智障(集中式)	11	15
不分類(身障類資源班)	26	35
不分類巡迴輔導班-學前	6	8
不分類巡迴輔導班	3	3
自閉症巡迴輔導	2	2
情緒與行為障礙巡迴輔導	1	1
視障巡迴輔導	1	1
巡迴輔導(在家教育)	2	2
合計	30	67

## 1. 學前階段

班數 \ 班型 行政區	不分類 (集中式)	智障 (集中式)	不分類巡迴輔導班	合計
新營區	1	0	3	4
曾文區	0	0	3	3
北門區	0	0	4	4
新化區	0	0	6	6
新豐區	0	0	8	8
市區	1	1	15	17
合計	2	1	39	42

北門區			
班數 \ 班型 行政區	不分類巡迴輔導班	小計	
		校數	班數
佳里區	1	1	1
學甲區	1	1	1
西港區	1	1	1
北門區	1	1	1
合計	4	4	4

新營區				
班數 \ 班型 行政區	不分類 (集中式)	不分類巡迴輔導班	小計	
			校數	班數
新營區	1	0	1	1
鹽水區	0	1	1	1
白河區	0	1	1	1
東山區	0	1	1	1
合計	1	3	4	4

曾文區			
班數 \ 班型 行政區	不分類巡迴輔導班	小計	
		校數	班數
麻豆區	1	1	1
下營區	1	1	1
官田區	1	1	1
合計	3	3	3

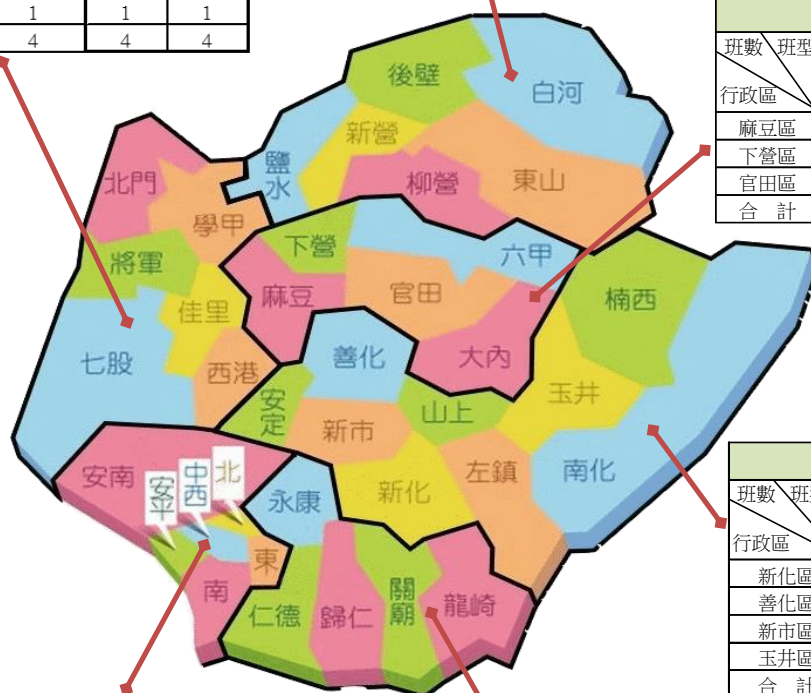

新化區			
班數 \ 班型 行政區	不分類巡迴輔導班	小計	
		校數	班數
新化區	3	2	3
善化區	1	1	1
新市區	1	1	1
玉井區	1	1	1
合計	6	5	6

市區					
班數 \ 班型 行政區	不分類(集中式)	智障(集中式)	不分類巡迴輔導班	小計	
				校數	班數
中西區	1	1	2	3	4
東區	0	0	3	3	3
南區	0	0	1	1	1
北區	0	0	4	3	4
安平區	0	0	1	1	1
安南區	0	0	4	3	4
合計	1	1	15	12	17

新豐區			
班數 \ 班型 行政區	不分類巡迴輔導班	小計	
		校數	班數
仁德區	2	2	2
歸仁區	2	1	2
永康區	4	3	4
合計	8	6	8

## 2. 國小階段：

班數\班型 行政區	智障(集中式)	不分類(身障類資源班)	不分類巡迴輔導班	自閉症巡迴輔導	情緒與行為障礙巡迴輔導班	視障巡迴輔導	聽語障巡迴輔導班	巡迴輔導(在家教育)	小計
新營區	3	7	4	1	2	1	1	0	19
曾文區	3	5	3	1	0	0	0	1	13
北門區	3	9	4	0	0	0	0	0	16
新化區	5	15	2	2	0	1	0	0	25
新豐區	10	25	2	1	1	0	0	1	40
市區	16	56	0	4	1	1	2	1	81
合計	40	117	15	9	4	3	3	3	194

曾文區								
班數\班型 行政區	集中式	分散式	巡迴輔導				小計	
	智障	不分類	不分類	自閉	在家		校數	班數
麻豆區	1	2	0	0	0	2	3	3
下營區	1	1	0	1	0	3	3	3
六甲區	1	1	1	0	1	1	4	4
官田區	0	1	1	0	0	2	2	2
大內區	0	0	1	0	0	1	1	1
合計	3	5	3	1	1	9	13	13

新營區									
班數\班型 行政區	集中式	分散式	巡迴輔導					小計	
	智障	不分類	不分類	自閉	情障	視障	聽語障	校數	班數
新營區	2	4	2	1	1	1	1	5	12
鹽水區	0	1	0	0	0	0	0	1	1
白河區	1	1	0	0	1	0	0	1	3
柳營區	0	0	1	0	0	0	0	1	1
後壁區	0	0	1	0	0	0	0	1	1
東山區	0	1	0	0	0	0	0	1	1
合計	3	7	4	1	2	1	1	10	19

北門區					
班數\班型 行政區	集中式	分散式	巡迴輔導		小計
	智障	不分類	不分類	校數	班數
佳里區	1	5	0	4	10
學甲區	1	2	1	2	6
西港區	1	1	0	1	3
七股區	0	0	1	1	2
將軍區	0	1	0	1	2
北門區	0	0	2	2	4
合計	3	9	4	11	16

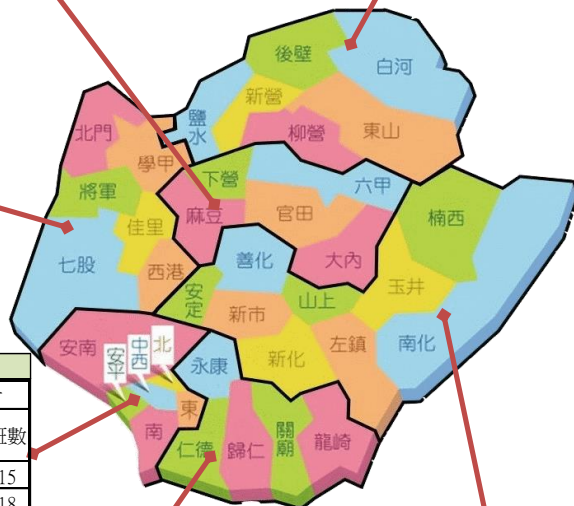

市區								
班數\班型 行政區	集中式	分散式	巡迴輔導					小計
	智障	不分類	自閉	情障	視障	聽語障	在家	校數 班數
中西區	2	6	3	1	1	2	0	5 15
東區	3	14	1	0	0	0	0	9 18
南區	4	6	0	0	0	0	1	6 11
北區	3	9	0	0	0	0	0	8 12
安平區	0	5	0	0	0	0	0	5 5
安南區	4	16	0	0	0	0	0	12 20
合計	16	56	4	1	1	2	1	45 81

新豐區								
班數\班型 行政區	集中式	分散式	巡迴輔導				小計	
	智障	不分類	不分類	自閉	情障	在家	校數	班數
仁德區	1	3	0	0	0	0	3	4
歸仁區	2	5	0	0	0	0	5	7
關廟區	1	1	1	0	0	0	2	3
永康區	6	16	1	1	1	1	11	26
合計	10	25	2	1	1	1	21	40

新化區								
班數\班型 行政區	集中式	分散式	巡迴輔導				小計	
	智障	不分類	不分類	自閉	視障	校數	班數	
新化區	1	3	1	1	0	3	6	6
善化區	2	3	0	1	0	2	6	6
新市區	1	3	0	0	1	2	5	5
安定區	0	3	0	0	0	3	3	3
玉井區	1	1	1	0	0	1	3	3
楠西區	0	1	0	0	0	1	1	1
山上區	0	1	0	0	0	1	1	1
合計	5	15	2	2	1	13	25	25



### 3. 國中、高中階段：

班數\班型 行政區	不分類 (集中式)	智障 (集中式)	不分類(身障 類資源班)	不分類巡 迴輔導班	自閉症巡 迴輔導	情緒與行 為障礙巡 迴輔導班	視障 巡迴 輔導	聽語障 巡迴輔 導班	巡迴輔 導(在家 教育)	小計
新營區	0	2	2	1	0	1	0	0	0	6
曾文區	0	2	3	1	1	0	0	0	0	7
北門區	0	3	4	1	0	0	0	0	0	8
新化區	0	2	4	1	0	0	0	0	0	7
新豐區	0	5	10	1	1	0	1	0	1	19
市區	1	9	28	0	2	1	1	1	0	43
合計	1	23	51	5	4	2	2	1	1	90



(二)資賦優異類：

班型 \ 班數 行政區	一般智能資源班	數理資源班	音樂資源班	合計
新營區	11	—	—	11
曾文區	4	—	—	4
北門區	—	—	—	0
新化區	4	—	—	4
新豐區	—	—	—	0
市區	8	3	1	12
合計	27	3	1	31

曾文區				
班數 \ 班型 \ 行政區	一般智能資源班		小計	
	國小	國中	校數	班數
麻豆區	4	0	1	4
合 計	4	0	1	4

新營區				
班數	班型	一般智能資源班		小計
行政區		國小	國中	校數
	新營區	4	3	2
	鹽水區	4	0	1
	合 計	8	3	3

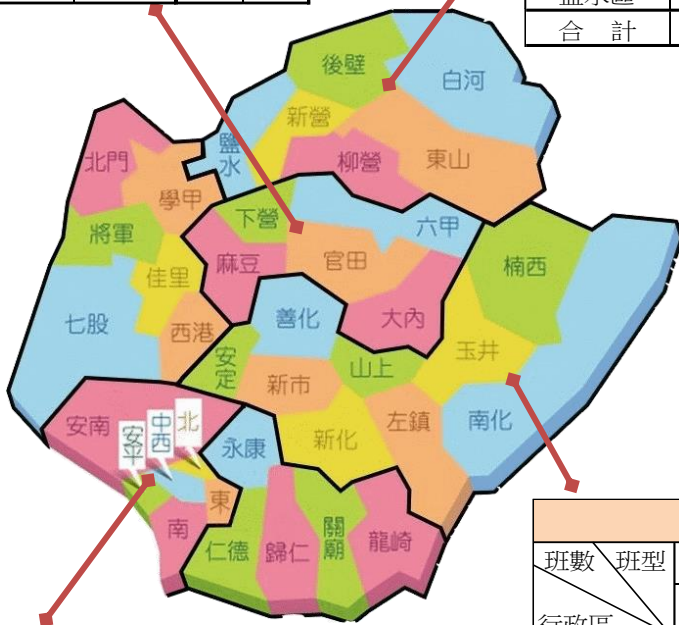

市區									
班數	班型	一般智能資源班		數理資源班		音樂資源班		小計	
		國小	國中	國小	國中	國小	國中	校數	班數
行政區									
中西區		8	0	0	3	1	0	3	12
合 計		8	0	0	3	1	0	3	12

新化區						
行政區	班數	班型	一般智能資源班		小計	
			國小	國中	校數	班數
新化區			4	0	1	4
合 計			4	0	1	4

## 五、各行政區特教班設班比例分析

### (一)身心障礙類：

行政區 \ 班型		集中式	分散式	巡迴輔導	設班比例
新營區	新營區	4	6	7	5.21%
	鹽水區	-	1	1	0.61%
	白河區	2	1	3	1.84%
	柳營區	-	-	1	0.31%
	後壁區	-	-	1	0.31%
	東山區	-	1	1	0.61%
曾文區	麻豆區	2	3	2	2.15%
	下營區	2	2	2	1.84%
	六甲區	1	2	2	1.53%
	官田區	-	1	2	0.92%
	大內區	-	-	2	0.61%
北門區	佳里區	3	7	1	3.37%
	學甲區	2	3	2	2.15%
	西港區	1	2	1	1.23%
	七股區	-	-	1	0.31%
	將軍區	-	1	1	0.61%
	北門區	-	-	3	0.92%
新化區	新化區	2	4	5	3.37%
	善化區	2	4	2	2.45%
	新市區	1	4	2	2.15%
	安定區	-	4	-	1.23%
	玉井區	2	1	3	1.84%
	楠西區	-	1	-	0.31%
	山上區	-	1	-	0.31%
	南化區	-	-	-	0%
	左鎮區	-	-	-	0%
新豐區	仁德區	3	4	2	2.76%
	歸仁區	2	6	4	3.68%
	關廟區	1	2	1	1.23%
	龍崎區	-	-	-	0%
	永康區	9	23	10	12.88%
市區	中西區	4	8	9	6.44%
	東區	6	22	6	10.43%
	南區	6	9	2	5.21%
	北區	5	13	4	6.75%
	安平區	1	8	4	3.99%
	安南區	6	24	4	10.43%
合計		67	168	91	100%

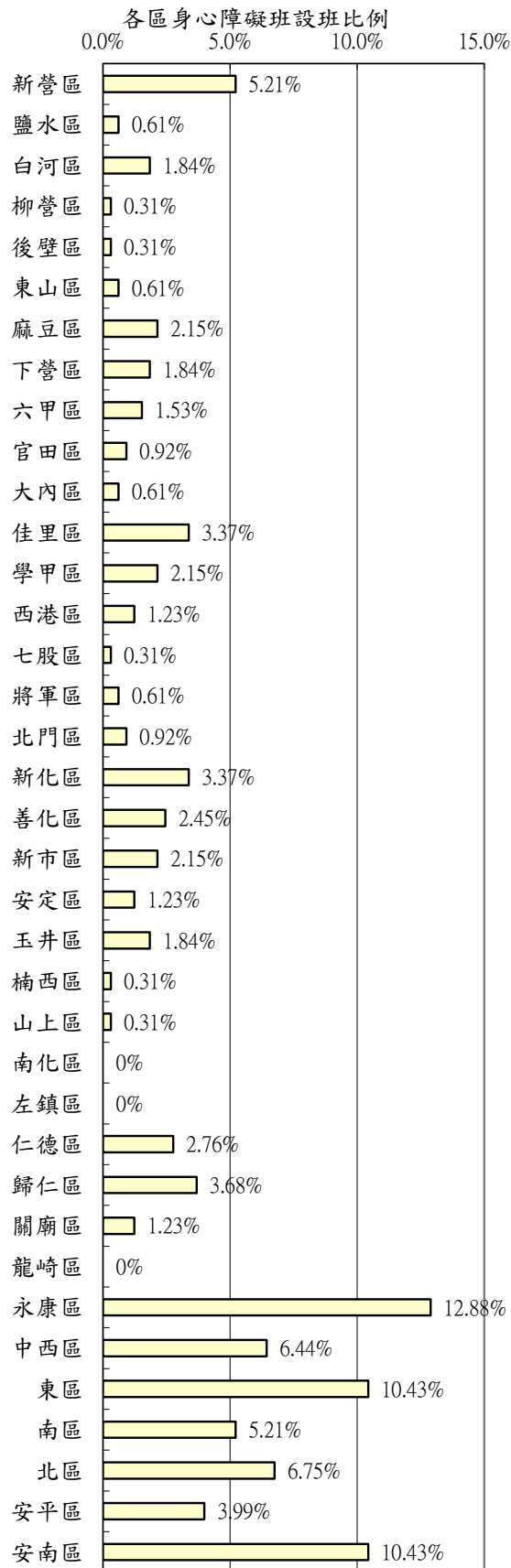

# 1. 學前階段

行政區	班型	集中式	巡迴輔導	設班比例
新營區	新營區	1	-	2.38%
	鹽水區	-	1	2.38%
	白河區	-	1	2.38%
	柳營區	-	-	0%
	後壁區	-	-	0%
	東山區	-	1	2.38%
曾文區	麻豆區	-	1	2%
	下營區	-	1	2.38%
	六甲區	-	-	0%
	官田區	-	1	2.38%
	大內區	-	-	0%
北門區	佳里區	-	1	2.38%
	學甲區	-	1	2.38%
	西港區	-	1	2.38%
	七股區	-	-	0%
	將軍區	-	-	0%
	北門區	-	1	2.38%
新化區	新化區	-	3	7.14%
	善化區	-	1	2.38%
	新市區	-	1	2%
	安定區	-	-	0%
	玉井區	-	1	2.38%
	楠西區	-	-	0%
	山上區	-	-	0%
	南化區	-	-	0%
新豐區	左鎮區	-	-	0%
	仁德區	-	2	4.76%
	歸仁區	-	2	4.76%
	關廟區	-	-	0%
	龍崎區	-	-	0%
市區	永康區	-	4	9.52%
	中西區	2	2	9.52%
	東區	-	3	7.14%
	南區	-	1	2%
	北區	-	4	9.52%
	安平區	-	1	2.38%
合計	安南區	-	4	9.52%
	合計	3	39	100%

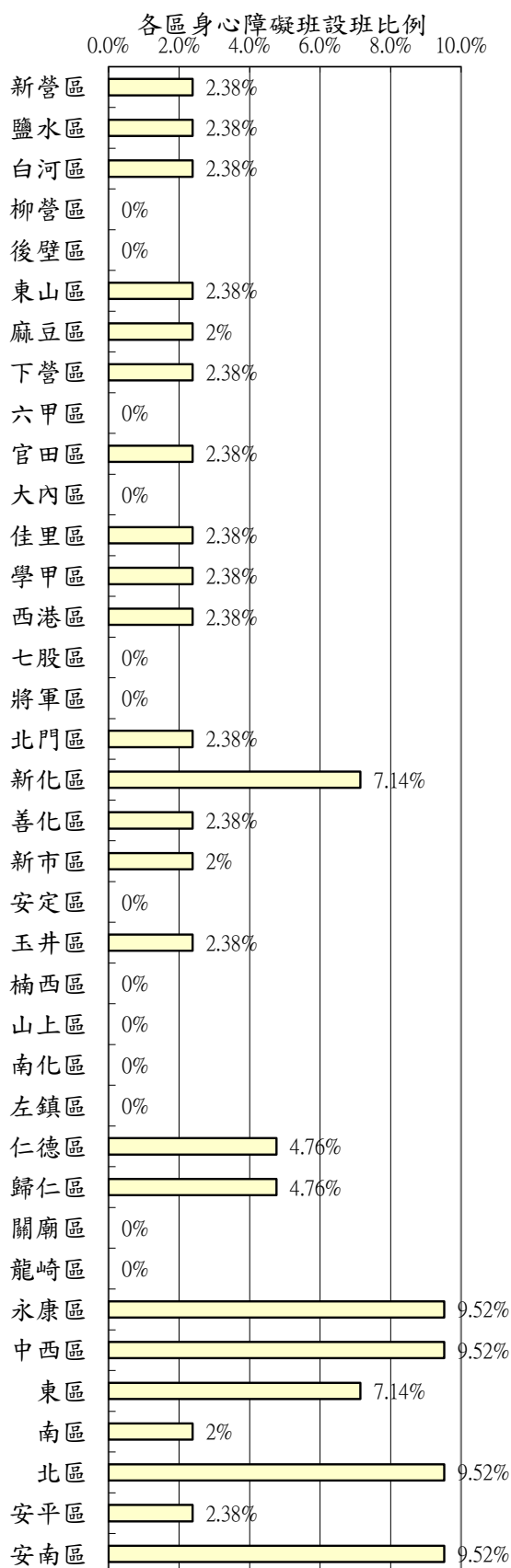

## 2. 國小階段：

班型 行政區		集中式	分散式	巡迴輔導	設班比例
新營區	新營區	2	4	6	6.19%
	鹽水區	-	1	-	0.52%
	白河區	1	1	1	1.55%
	柳營區	-	-	1	0.52%
	後壁區	-	-	1	0.52%
	東山區	-	1	-	0.52%
曾文區	麻豆區	1	2	-	1.55%
	下營區	1	1	1	1.55%
	六甲區	1	1	2	2.06%
	官田區	-	1	1	1.03%
	大內區	-	-	1	0.52%
北門區	佳里區	1	5	-	3.09%
	學甲區	1	2	1	2.06%
	西港區	1	1	-	1.03%
	七股區	-	-	1	0.52%
	將軍區	-	1	-	0.52%
	北門區	-	-	2	1.03%
新化區	新化區	1	3	2	3.09%
	善化區	2	3	1	3.09%
	新市區	1	3	1	2.58%
	安定區	-	3	-	1.55%
	玉井區	1	1	1	1.55%
	楠西區	-	1	-	0.52%
	山上區	-	1	-	0.52%
	南化區	-	-	-	0%
	左鎮區	-	-	-	0%
新豐區	仁德區	1	3	-	2.06%
	歸仁區	2	5	-	3.61%
	關廟區	1	1	1	1.55%
	龍崎區	-	-	-	0%
	永康區	6	16	4	13.40%
市區	中西區	2	6	7	7.73%
	東區	3	14	1	9.28%
	南區	4	6	1	5.67%
	北區	3	9	-	6.19%
	安平區	-	5	-	2.58%
	安南區	4	16	-	10.31%
合計		40	117	37	100%

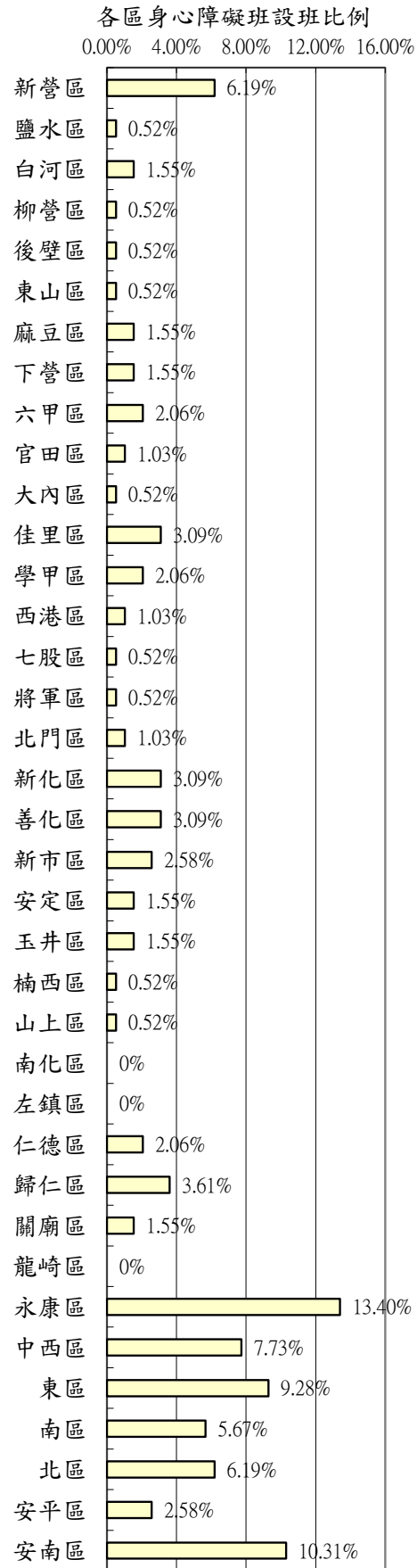

### 3. 國中、高中階段

行政區	班型	集中式		分散式		巡迴輔導		設班比例
		國中	高中	國中	高中	國中	高中	
新營區	新營區	1	-	2	-	1	-	4.49%
	鹽水區	-	-	-	-	-	-	0%
	白河區	1	-	-	-	1	-	2.25%
	柳營區	-	-	-	-	-	-	0%
	後壁區	-	-	-	-	-	-	0%
	東山區	-	-	-	-	-	-	0%
曾文區	麻豆區	1	-	1	-	1	-	3.37%
	下營區	1	-	1	-	-	-	2.25%
	六甲區	-	-	1	-	-	-	1.12%
	官田區	-	-	-	-	-	-	0%
	大內區	-	-	-	-	1	-	1.12%
北門區	佳里區	2	-	2	-	-	-	4.49%
	學甲區	1	-	1	-	-	-	2.25%
	西港區	-	-	1	-	-	-	1.12%
	七股區	-	-	-	-	-	-	0%
	將軍區	-	-	-	-	1	-	1.12%
	北門區	-	-	-	-	-	-	0%
新化區	新化區	1	-	1	-	-	-	2.25%
	善化區	-	-	1	-	-	-	1.12%
	新市區	-	-	1	-	-	-	1.12%
	安定區	-	-	1	-	-	-	1.12%
	玉井區	1	-	-	-	1	-	2.25%
	楠西區	-	-	-	-	-	-	0%
	山上區	-	-	-	-	-	-	0%
	南化區	-	-	-	-	-	-	0%
	左鎮區	-	-	-	-	-	-	0%
新豐區	仁德區	2	-	1	-	-	-	3.37%
	歸仁區	-	-	1	-	2	-	3.37%
	關廟區	-	-	1	-	-	-	1.12%
	龍崎區	-	-	-	-	-	-	0%
	永康區	3	-	7	-	1	1	12.22%
市區	中西區	-	-	2	-	-	-	2.25%
	東區	3	-	8	-	2	-	14.61%
	南區	2	-	3	-	-	-	5.62%
	北區	2	-	4	-	-	-	6.74%
	安平區	1	-	3	-	3	-	7.87%
	安南區	2	-	8	-	-	-	11.24%
合計		24	-	51	-	14	1	100%



## (二)資賦優異類：

行政區		班型	一般智能 資源班	數理 資源班	藝術才能 資源班	設班比 例
新營區	新營區		7	-	-	21.88%
	鹽水區		4	-	-	12.50%
	白河區		-	-	-	0%
	柳營區		-	-	-	0%
	後壁區		-	-	-	0%
	東山區		-	-	-	0%
曾文區	麻豆區		4	-	-	12.50%
	下營區		-	-	-	0%
	六甲區		-	-	-	0%
	官田區		-	-	-	0%
	大內區		-	-	-	0%
北門區	佳里區		-	-	-	0%
	學甲區		-	-	-	0%
	西港區		-	-	-	0%
	七股區		-	-	-	0%
	將軍區		-	-	-	0%
	北門區		-	-	-	0%
新化區	新化區		4	-	-	12.50%
	善化區		-	-	-	0%
	新市區		-	-	-	0%
	安定區		-	-	-	0%
	玉井區		-	-	-	0%
	楠西區		-	-	-	0%
	山上區		-	-	-	0%
	南化區		-	-	-	0%
新豐區	左鎮區		-	-	-	0%
	仁德區		-	-	-	0%
	歸仁區		-	-	-	0%
	關廟區		-	-	-	0%
	龍崎區		-	-	-	0%
永康區	永康區		-	-	-	0%
	中西區		8	3	1	37.50%
	東區		-	-	-	0%
	南區		-	-	-	0%
	北區		-	-	-	0%
	安平區		-	-	-	0%
市區	安南區		-	-	-	0%
	合計		27	3	1	100%

各區資賦優異班分佈圖





## 六、99至112學年度設置身心障礙類班級之概況

班型 年度	集中式 (學前)	集中式 (國教 階段)	啟聰 班	極重 度班	不分類 資源班	學前不分類 巡迴	不分類 巡迴	自閉 巡迴	情緒與 行為障礙 巡迴	視障 巡迴	聽語 巡迴	在家 巡迴
99學年度	2	81	3	4	153	9	11	3	0	6	4	6
100學年度	2	80	3	4	154	13	17	3	5	6	4	6
101學年度	3	78	3	3	150	20	21	5	5	6	4	6
102學年度	3	75	2	1	153	23	23	6	6	7	4	6
103學年度	3	72	2	0	154	25	23	6	6	7	4	6
104學年度	3	68	1	0	157	26	23	8	6	7	4	6
105學年度	3	66	1	0	160	27	23	8	5	7	4	6
106學年度	3	65	1	0	162	28	22	8	5	7	4	6
107學年度	3	65	0	0	162	28	22	8	5	7	4	6
108學年度	3	67	0	0	163	29	21	8	5	6	4	6
109學年度	3	67	0	0	163	31	21	8	6	6	4	6
110學年度	3	65	0	0	165	33	21	10	6	5	4	6
111學年度	3	66	0	0	166	35	20	10	6	5	4	5
112學年度	3	64	0	0	168	39	20	13	6	5	4	4

99至112學年度身心障礙類設班比較

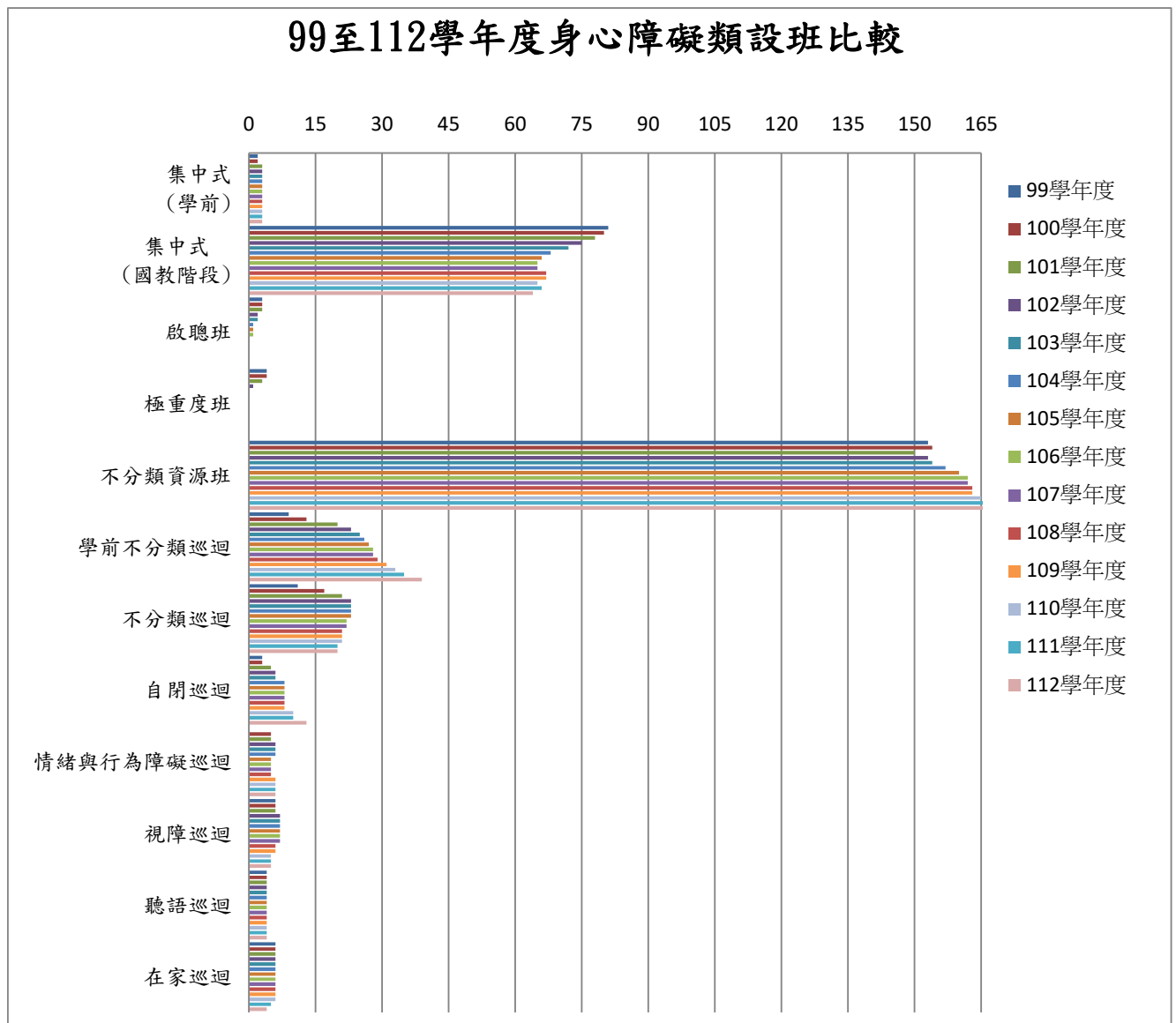



## 七、99至112學年度設置資賦優異類班級之概況

年度\班型	一般資優 資源班	數理資優 資源班	音樂資優 資源班	美術資優 資源班	美術班	舞蹈班	音樂班	管樂班	管弦樂 班	國樂班
99學年度	27	3	-	-	28	10	10	3	2	7
100學年度	27	3	-	-	17	6	6	2	1	4
101學年度	27	3	-	-	6	2	2	1	-	1
102學年度	27	3	1	1	-	-	-	-	-	-
103學年度	27	3	1	1	-	-	-	-	-	-
104學年度	27	3	1	-	-	-	-	-	-	-
105學年度	27	3	1	-	-	-	-	-	-	-
106學年度	27	3	1	-	-	-	-	-	-	-
107學年度	27	3	1	-	-	-	-	-	-	-
108學年度	27	3	1	-	-	-	-	-	-	-
109學年度	27	3	1	-	-	-	-	-	-	-
110學年度	27	3	1	-	-	-	-	-	-	-
111學年度	27	3	1	-	-	-	-	-	-	-
112學年度	27	3	1	-	-	-	-	-	-	-

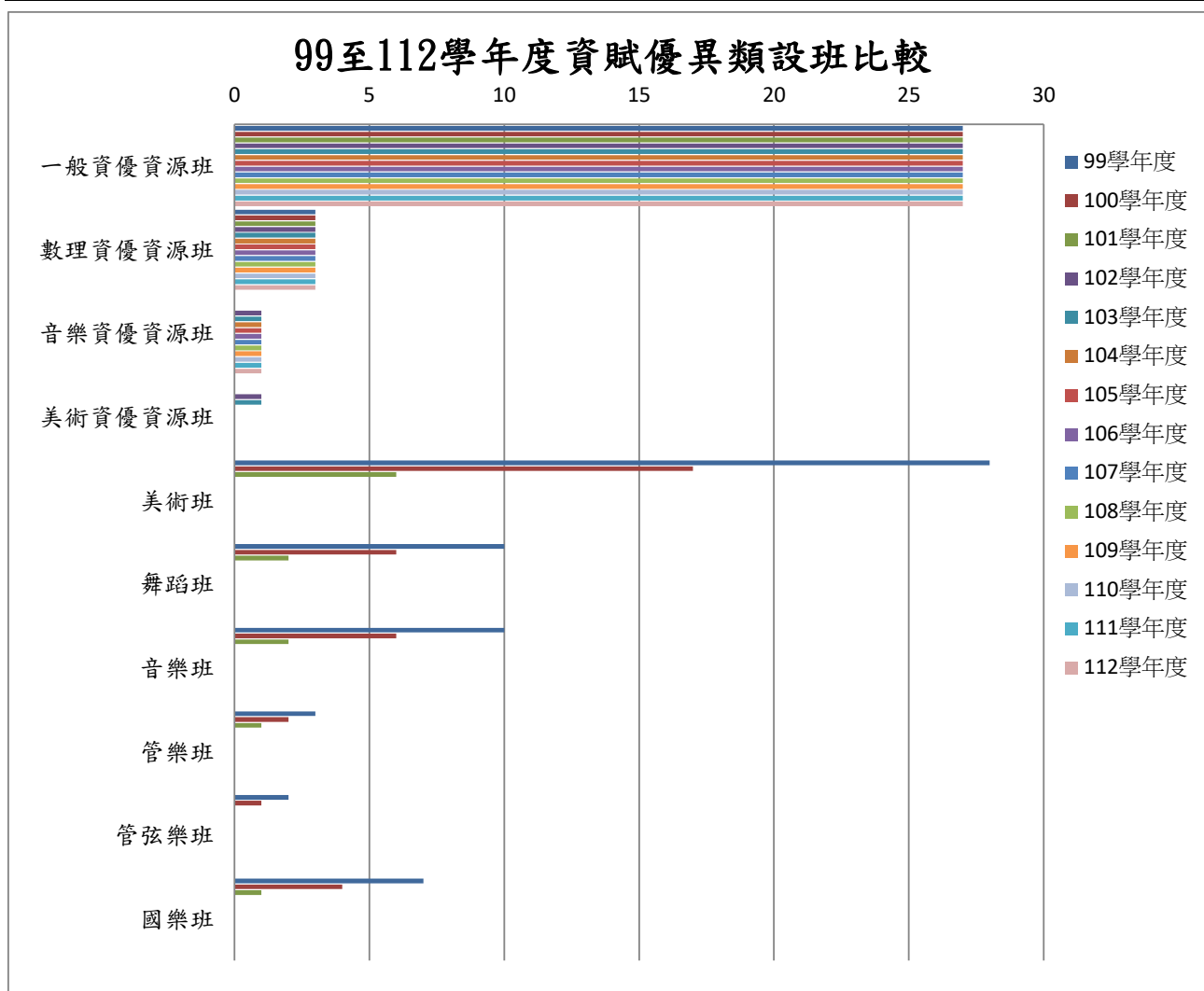

## 貳、特殊教育學生概況





# 一、特殊教育學生(身障類)各教育階段、類別、性別人數分析

教育階段	年級	性別	智能障礙	視覺障礙	聽覺障礙	語言障礙	腦性麻痺	肢體障礙	身體病弱	情緒行為障礙	學習障礙	多重障礙	自閉症	發展遲緩	其他障礙	各年級特教學生合計	入學總人數	接受特教服務比率
學前	幼幼班	男	2	0	4	0	1	1	0	-	-	1	2	317	3	331	4,684	6.07%
		女	4	0	2	0	1	1	0	-	-	0	3	126	0	137	4,115	
	小班	男	8	1	10	0	1	4	2	-	-	2	21	487	7	543	6,028	
		女	10	1	3	0	2	1	2	-	-	3	4	211	6	243	5,635	
	中班	男	24	1	11	1	1	5	1	-	-	4	34	504	4	590	6,861	
		女	7	1	12	0	1	1	1	-	-	1	11	205	4	244	6,338	
	大班	男	46	0	5	0	2	7	0	-	-	0	79	465	6	610	7,326	
		女	29	1	13	0	1	2	1	-	-	3	11	152	1	214	6,988	
	學前人數合計		130	5	60	1	10	22	7	-	-	14	165	2,467	31	2,912	47,975	
	學前各障別比率		4.5%	0.2%	2.1%	0.0%	0.3%	0.8%	0.2%	-	-	0.5%	5.7%	84.7%	1.1%	100%	-	
國小	1年級	男	112	3	10	3	3	5	1	2	0	8	148	-	71	366	7,856	3.39%
		女	58	1	8	2	0	1	6	0	0	5	31	-	17	129	7,284	
	2年級	男	112	0	11	3	2	10	0	17	51	11	174	-	8	399	8,454	
		女	61	3	7	0	1	6	0	2	27	7	25	-	4	143	7,663	
	3年級	男	98	5	10	0	3	8	1	28	77	6	142	-	4	382	8,490	
		女	78	2	4	0	4	8	4	5	35	7	27	-	11	185	7,896	
	4年級	男	86	2	7	0	2	10	1	19	92	9	141	-	8	377	7,881	
		女	62	1	5	0	2	6	1	5	50	5	15	-	7	159	7,490	
	5年級	男	98	4	8	0	4	9	7	29	107	5	125	-	3	399	8,514	
		女	63	1	3	1	2	1	3	6	60	7	18	-	5	170	8,079	
	6年級	男	80	5	4	0	2	8	2	24	135	7	129	-	2	398	8,717	
		女	56	1	7	0	6	4	4	4	53	5	14	-	3	157	8,059	
	國小人數合計		964	28	84	9	31	76	30	141	687	82	989	-	143	3,264	96,383	
	國小各障別比率		29.5%	0.9%	2.6%	0.3%	1%	2.3%	0.9%	4.3%	21.0%	2.5%	30.3%	-	4.4%	100%	-	
國中	1年級	男	63	3	4	1	3	9	5	18	94	2	88	-	6	296	7,299	3.41%
		女	58	1	10	0	6	2	1	2	44	1	9	-	5	139	6,680	
	2年級	男	79	11	6	0	2	6	2	25	116	4	106	-	3	360	6,957	
		女	52	2	7	0	0	4	1	12	56	0	21	-	3	158	6,397	
	3年級	男	71	4	7	0	4	8	7	28	103	6	101	-	3	342	7,884	
		女	71	1	1	0	4	2	7	10	34	4	24	-	2	160	7,493	
	國中人數合計		394	22	35	1	19	31	23	95	447	17	349	-	22	1,455	42,710	
	國中各障別比率		27.1%	1.5%	2.4%	0.1%	1%	2.1%	1.6%	6.5%	30.7%	1.2%	24.0%	-	1.5%	100%	-	
高中	1年級	男	0	0	0	0	0	1	0	0	0	0	4	-	0	5	288	0.87%
		女	0	0	0	0	0	0	0	0	0	0	0	-	0	0	252	
	2年級	男	0	0	1	0	0	0	0	0	0	0	3	-	0	4	304	
		女	0	1	0	0	0	0	0	0	0	0	1	-	0	2	238	
	3年級	男	0	0	0	0	1	0	0	1	1	0	0	-	0	3	306	
		女	0	0	0	0	0	0	0	0	0	0	0	-	0	0	216	
	高中人數合計		0	1	1	0	1	1	0	1	1	0	8	-	0	14	1,604	
	高中各障別比率		0%	7.1%	7.1%	0%	7%	7.1%	0.0%	7.1%	7.1%	0%	57%	-	0%	100%	-	
各障別合計		男	879	39	98	8	31	91	29	191	776	65	1,297	1,773	128	5,405	97,849	-
		女	609	17	82	3	30	39	31	46	359	48	214	694	68	2,240	90,823	-
合計			1,488	56	180	11	61	130	60	237	1,135	113	1,511	2,467	196	7,645	188,672	4.05%
各教育階段、障別男生占比率			59.1%	69.6%	54.4%	72.7%	51%	70.0%	48.3%	80.6%	68.4%	57.5%	85.8%	71.9%	65.3%	70.7%	-	-
各教育階段、障別女生占比率			40.9%	30.4%	45.6%	27.3%	49%	30.0%	51.7%	19.4%	31.6%	42.5%	14.2%	28.1%	34.7%	29.3%	-	-
各障別占比率			19.5%	0.7%	2.4%	0.1%	0.8%	1.7%	0.8%	3.1%	14.8%	1.5%	19.8%	32.3%	2.6%	100%	-	-

※本市112學年度接受各類特殊教育服務之身心障礙學生總人數為7,645人。

※本市112學年度高級中等以下學校(不含國立及私立高中)之學生總人數為188,672人。

※本市112學年度身心障礙學生出現率為4.05%。

備註：1. 學前階段學生總人數資料來源：教育部幼生管理系統幼生清冊

2. 學生總人數資料來源：教育部統計處各級學校基本資料

3. 高中人數為本市市立高中(不含國立及私立高中)

### 各教育階段各身障類學生人數分析

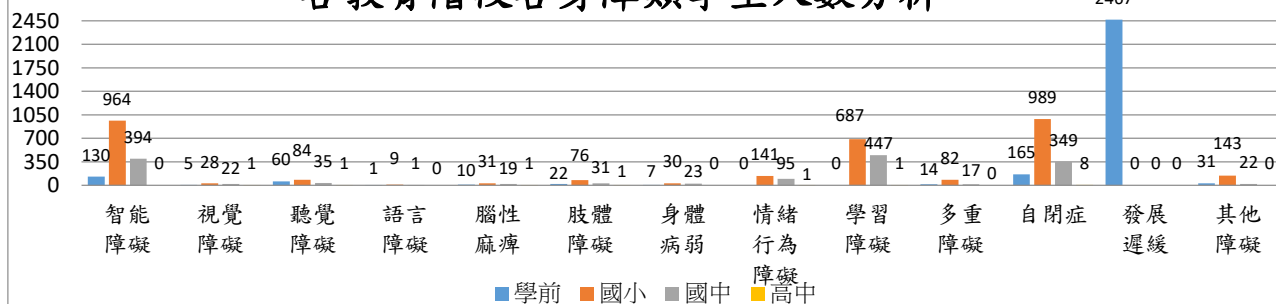

### 學前階段各身障類學生性別比較



### 國小階段各身障類學生性別比較

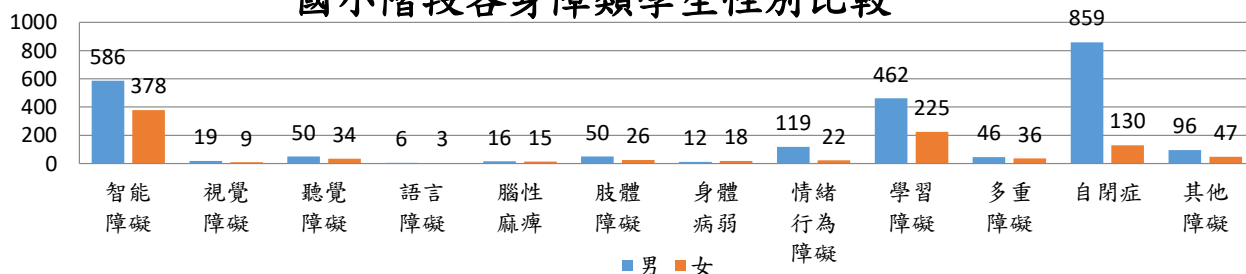

### 國中階段各身障類學生性別比較

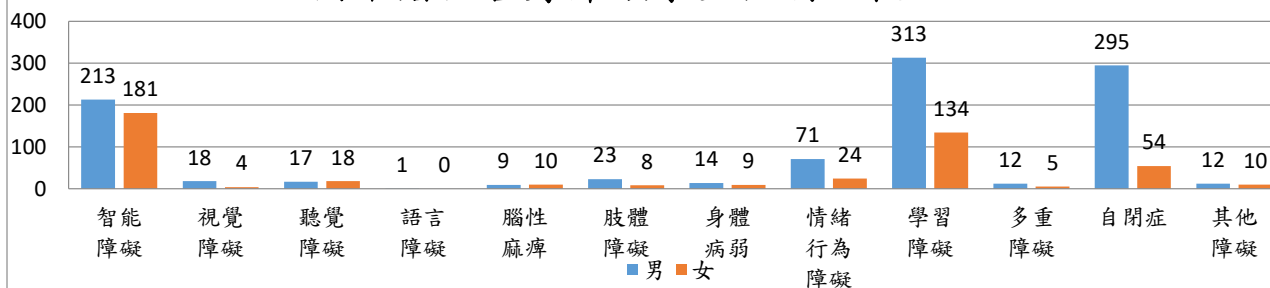

### 高中階段各身障類學生性別比較

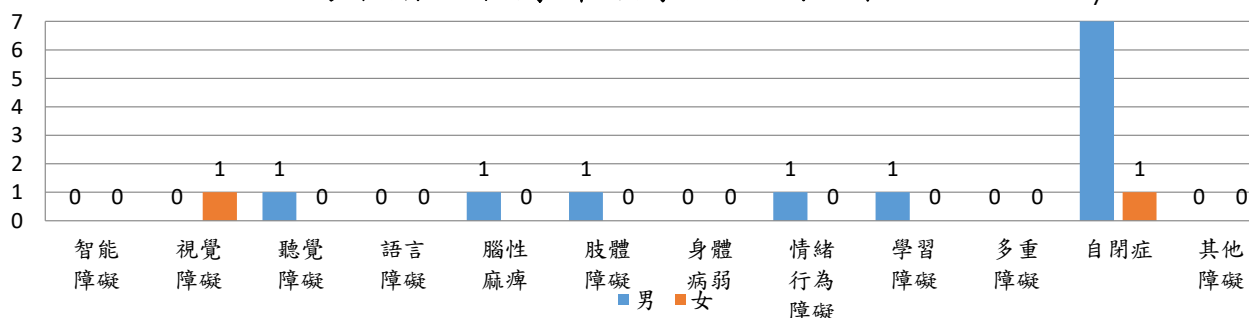

## 二、各行政區身心障礙學生人數及比率

類別 行政區		智能 障礙	視覺 障礙	聽覺 障礙	語言 障礙	腦性 麻痺	肢體 障礙	身體 病弱	情緒 行為 障礙	學習 障礙	多重 障礙	自閉 症	發展遲 緩	其他 障礙	行政區各障別	
															身障生數	佔比率
新營區	新營區	65	2	8	1	7	6	2	4	38	5	75	94	13	320	4.2%
	鹽水區	15	0	2	0	0	1	0	1	10	0	10	15	1	55	0.7%
	白河區	18	3	0	1	1	0	0	4	12	3	23	13	0	78	1.0%
	柳營區	8	0	2	1	0	0	0	0	2	0	8	17	0	38	0.5%
	後壁區	12	0	0	0	0	0	0	2	14	0	4	8	2	42	0.5%
	東山區	18	0	0	0	0	0	1	5	7	1	7	19	0	58	0.8%
曾文區	麻豆區	41	2	5	0	4	1	1	6	20	2	32	59	10	183	2.4%
	下營區	25	0	3	0	2	2	2	1	13	3	9	16	1	77	1.0%
	六甲區	25	0	3	0	5	0	2	2	19	1	11	14	1	83	1.1%
	官田區	13	0	1	0	1	0	1	1	6	1	10	34	1	69	0.9%
	大內區	7	0	0	0	1	0	0	0	8	0	4	4	1	25	0.3%
北門區	佳里區	55	1	4	1	5	4	2	13	49	3	29	121	8	295	3.9%
	學甲區	36	0	8	0	9	1	1	4	21	5	19	44	3	151	2.0%
	西港區	28	0	1	0	0	0	0	2	21	0	21	47	2	122	1.6%
	七股區	9	1	2	1	1	1	0	7	11	0	6	15	1	55	0.7%
	將軍區	14	0	1	0	0	1	0	0	14	0	5	10	0	45	0.6%
	北門區	6	0	0	0	0	0	1	1	2	1	1	7	1	20	0.3%
新化區	新化區	39	1	4	0	3	0	0	5	29	0	30	69	1	181	2.4%
	善化區	44	1	2	0	3	4	0	2	24	4	47	70	9	210	2.7%
	新市區	38	2	13	0	8	3	2	5	27	5	45	96	8	252	3.3%
	安定區	23	0	2	1	2	0	1	3	28	2	16	43	0	121	1.6%
	玉井區	26	0	0	0	4	0	1	4	7	2	16	27	2	89	1.2%
	楠西區	6	0	0	0	2	0	1	3	9	0	2	3	0	26	0.3%
	山上區	11	0	0	0	0	0	0	2	10	0	5	7	1	36	0.5%
	南化區	7	0	0	0	1	0	0	1	7	0	0	7	0	23	0.3%
	左鎮區	0	0	0	0	0	0	0	1	2	0	4	3	0	10	0.1%
新豐區	仁德區	61	2	4	0	3	2	4	9	17	4	52	90	12	260	3.4%
	歸仁區	64	2	6	0	2	2	3	10	36	1	44	79	8	257	3.4%
	關廟區	30	0	6	0	2	0	3	7	13	1	17	34	2	115	1.5%
	龍崎區	1	0	0	0	0	0	0	2	2	0	1	0	0	6	0.1%
	永康區	<u>180</u>	<u>13</u>	16	1	<u>17</u>	<u>11</u>	5	<u>38</u>	108	<u>20</u>	209	<u>409</u>	23	<u>1050</u>	13.7%
市區	中西區	54	5	4	0	8	2	3	11	41	3	89	74	9	303	4.0%
	東區	93	7	26	0	12	6	3	24	<u>152</u>	13	<u>243</u>	238	<u>26</u>	843	11.0%
	南區	86	2	4	0	6	2	1	11	53	9	72	103	7	356	4.7%
	北區	105	6	10	0	6	2	4	12	83	7	103	156	10	504	6.6%
	安平區	60	3	11	1	5	3	6	10	83	6	98	106	18	410	5.4%
	安南區	165	3	<u>32</u>	<u>3</u>	10	7	<u>10</u>	24	137	11	144	316	15	877	11.5%
小計		1,488	56	180	11	130	61	60	237	1,135	113	1,511	<u>2,467</u>	196	7,645	100%

# 各行政區身心障礙學生人數分布圖表

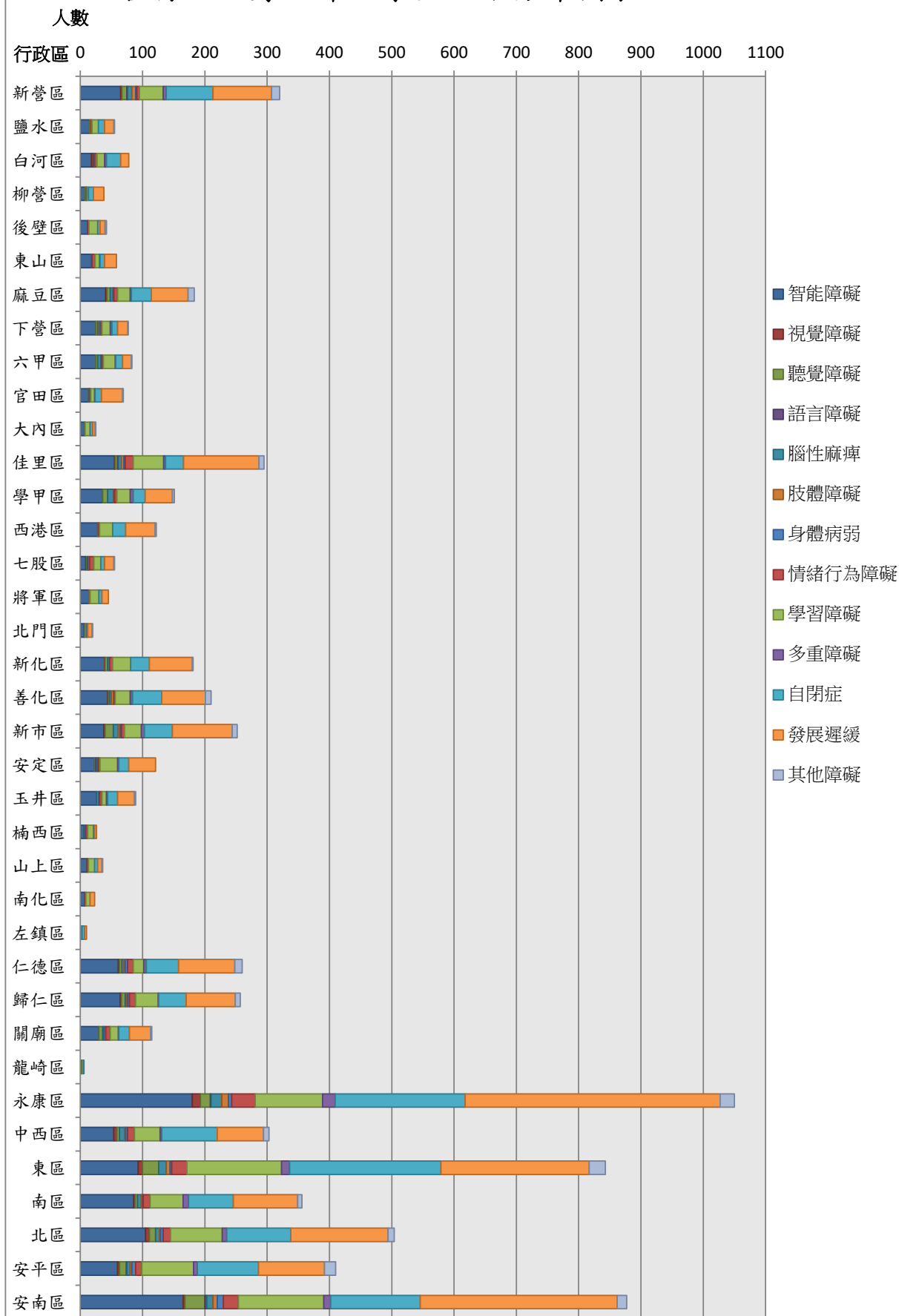

### 三、學前階段各行政區身心障礙學生人數及比率

類別 行政區		智能 障礙	視覺 障礙	聽覺 障礙	語言 障礙	腦性 麻痺	肢體 障礙	身體 病弱	多重 障礙	自閉 症	發展遲 緩	其他 障礙	行政區各障別	
													身障生數	占比率
新營區	新營區	5	0	3	0	0	0	0	1	10	94	2	115	3.9%
	鹽水區	1	0	0	0	0	1	0	0	1	15	0	18	0.6%
	白河區	0	0	0	0	0	0	0	0	1	13	0	14	0.5%
	柳營區	0	0	0	0	0	0	0	0	0	17	0	17	0.6%
	後壁區	0	0	0	0	0	0	0	0	2	8	1	11	0.4%
	東山區	2	0	0	0	0	0	1	0	1	19	0	23	0.8%
曾文區	麻豆區	3	0	1	0	0	0	0	0	4	59	0	67	2.3%
	下營區	3	0	0	0	0	0	0	0	2	16	0	21	0.7%
	六甲區	1	0	1	0	0	0	0	0	2	14	0	18	0.6%
	官田區	1	0	0	0	0	0	0	0	4	34	0	39	1.3%
	大內區	0	0	0	0	0	0	0	0	1	4	0	5	0.2%
北門區	佳里區	3	0	2	0	1	0	0	0	4	121	1	132	4.5%
	學甲區	6	0	4	0	<u>5</u>	0	1	1	8	44	2	71	2.4%
	西港區	0	0	0	0	0	0	0	0	1	47	1	49	1.7%
	七股區	0	0	0	0	0	0	0	0	0	15	1	16	0.5%
	將軍區	0	0	0	0	0	0	0	0	1	10	0	11	0.4%
	北門區	0	0	0	0	0	0	0	0	0	7	1	8	0.3%
新化區	新化區	2	0	2	0	0	0	0	0	3	69	0	76	2.6%
	善化區	5	0	1	0	1	<u>2</u>	0	1	3	70	1	84	2.9%
	新市區	4	1	4	0	3	<u>2</u>	0	2	9	96	<u>4</u>	125	4.3%
	安定區	0	0	0	0	0	0	0	0	4	43	0	47	1.6%
	玉井區	5	0	0	0	1	0	0	2	1	27	0	36	1.2%
	楠西區	0	0	0	0	0	0	0	0	0	3	0	3	0.1%
	山上區	2	0	0	0	0	0	0	0	0	7	0	9	0.3%
	南化區	0	0	0	0	0	0	0	0	0	7	0	7	0.2%
	左鎮區	0	0	0	0	0	0	0	0	0	3	0	3	0.1%
新豐區	仁德區	1	0	1	0	1	<u>2</u>	1	0	1	90	<u>4</u>	101	3.5%
	歸仁區	7	0	2	0	0	0	0	0	7	79	0	95	3.3%
	關廟區	1	0	3	0	0	0	0	0	1	34	0	39	1.3%
	龍崎區	0	0	0	0	0	0	0	0	0	0	0	0	0.0%
	永康區	13	<u>2</u>	4	0	3	0	1	2	9	<u>409</u>	0	<u>443</u>	15.2%
市區	中西區	<u>16</u>	0	1	0	2	1	0	1	17	74	<u>4</u>	116	4.0%
	東區	9	1	11	0	1	1	1	0	<u>26</u>	238	2	290	10.0%
	南區	6	0	1	0	0	0	0	0	6	103	0	116	4.0%
	北區	7	0	0	0	1	0	0	0	16	156	2	182	6.3%
	安平區	13	1	1	0	1	1	0	<u>4</u>	9	106	3	139	4.8%
	安南區	14	0	<u>18</u>	<u>1</u>	2	0	<u>2</u>	0	11	316	2	366	12.6%
小計		130	5	60	1	22	10	7	14	165	<u>2,467</u>	31	2,912	100%



# 學前階段各行政區身障學生人數分布圖表

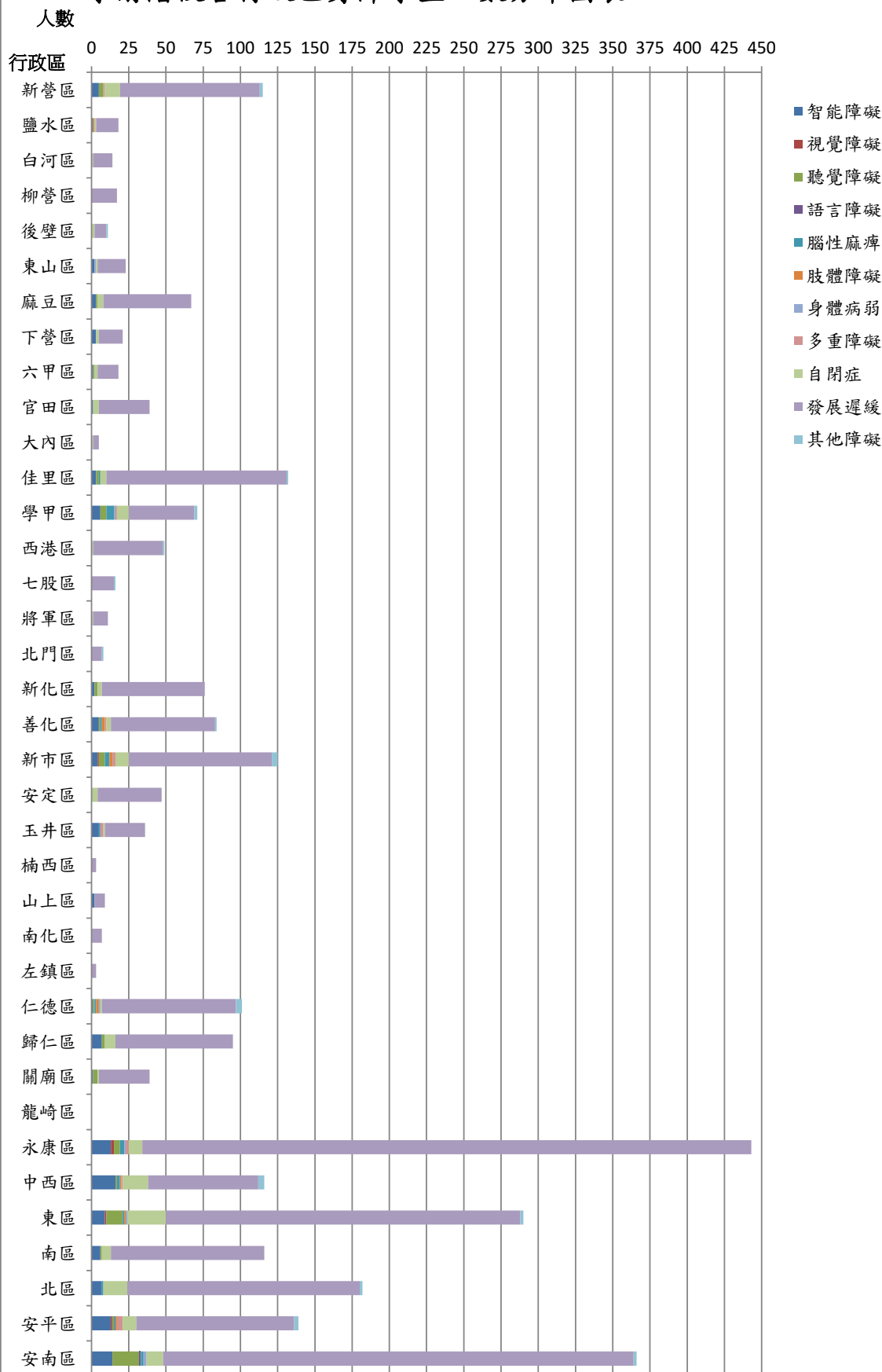

#### 四、國小階段各行政區身心障礙學生人數及比率

類別 行政區		智能 障礙	視覺 障礙	聽覺 障礙	語言 障礙	腦性 麻痺	肢體 障礙	身體 病弱	情緒 行為 障礙	學習 障礙	多重 障礙	自閉 症	其他 障礙	行政區各障別	
														身障生數	占比率
新營區	新營區	50	2	3	1	4	4	2	2	21	2	53	9	153	4.7%
	鹽水區	11	0	1	0	0	0	0	1	5	0	7	1	26	0.8%
	白河區	13	3	0	1	1	0	0	2	10	2	18	0	50	1.5%
	柳營區	6	0	2	1	0	0	0	0	2	0	6	0	17	0.5%
	後壁區	9	0	0	0	0	0	0	1	11	0	1	1	23	0.7%
	東山區	9	0	0	0	0	0	0	3	4	1	5	0	22	0.7%
曾文區	麻豆區	27	2	2	0	2	1	0	4	15	2	17	10	82	2.5%
	下營區	13	0	2	0	2	1	2	1	6	3	4	1	35	1.1%
	六甲區	14	0	2	0	3	0	2	1	8	1	6	1	38	1.2%
	官田區	12	0	1	0	1	0	1	0	3	1	6	1	26	0.8%
	大內區	2	0	0	0	0	0	0	0	2	0	1	1	6	0.2%
北門區	佳里區	40	0	1	1	2	4	2	9	27	1	20	5	112	3.4%
	學甲區	19	0	4	0	2	0	0	4	18	3	7	1	58	1.8%
	西港區	20	0	0	0	0	0	0	1	14	0	15	0	50	1.5%
	七股區	6	0	2	1	1	0	0	5	6	0	5	0	26	0.8%
	將軍區	11	0	1	0	0	1	0	0	9	0	4	0	26	0.8%
	北門區	4	0	0	0	0	0	0	1	1	0	1	0	7	0.2%
新化區	新化區	26	1	2	0	3	0	0	3	21	0	19	1	76	2.3%
	善化區	30	1	1	0	1	1	0	2	20	3	42	7	108	3.3%
	新市區	23	0	8	0	4	0	0	3	17	2	25	4	86	2.6%
	安定區	19	0	2	1	2	0	1	1	14	1	9	0	50	1.5%
	玉井區	14	0	0	0	1	0	0	2	4	0	13	1	35	1.1%
	楠西區	4	0	0	0	2	0	1	0	4	0	2	0	13	0.4%
	山上區	7	0	0	0	0	0	0	1	8	0	4	1	21	0.6%
	南化區	6	0	0	0	0	0	0	1	4	0	0	0	11	0.3%
	左鎮區	0	0	0	0	0	0	0	0	1	0	2	0	3	0.1%
新豐區	仁德區	33	2	3	0	1	0	3	4	7	2	33	8	96	2.9%
	歸仁區	48	1	3	0	2	1	1	4	23	1	27	8	119	3.6%
	關廟區	22	0	2	0	2	0	0	5	3	1	15	2	52	1.6%
	龍崎區	1	0	0	0	0	0	0	2	1	0	1	0	5	0.2%
	永康區	<u>116</u>	4	6	1	<u>11</u>	<u>6</u>	3	<u>27</u>	68	<u>17</u>	151	<u>21</u>	<u>431</u>	13.2%
市區	中西區	33	<u>5</u>	2	0	4	1	2	2	24	2	54	4	133	4.1%
	東區	55	1	10	0	8	2	1	9	<u>90</u>	11	<u>158</u>	<u>21</u>	366	11.2%
	南區	59	0	2	0	6	2	1	8	32	9	47	5	171	5.2%
	北區	71	<u>5</u>	5	0	4	2	<u>4</u>	8	50	6	60	6	221	6.8%
	安平區	26	0	6	0	3	0	0	5	52	1	64	11	168	5.1%
	安南區	105	1	<u>11</u>	<u>2</u>	4	5	<u>4</u>	19	82	10	87	12	342	10.5%
小計		964	28	84	9	76	31	30	141	687	82	<u>989</u>	143	3,264	100%

# 國小階段各行政區身障學生人數分布圖表

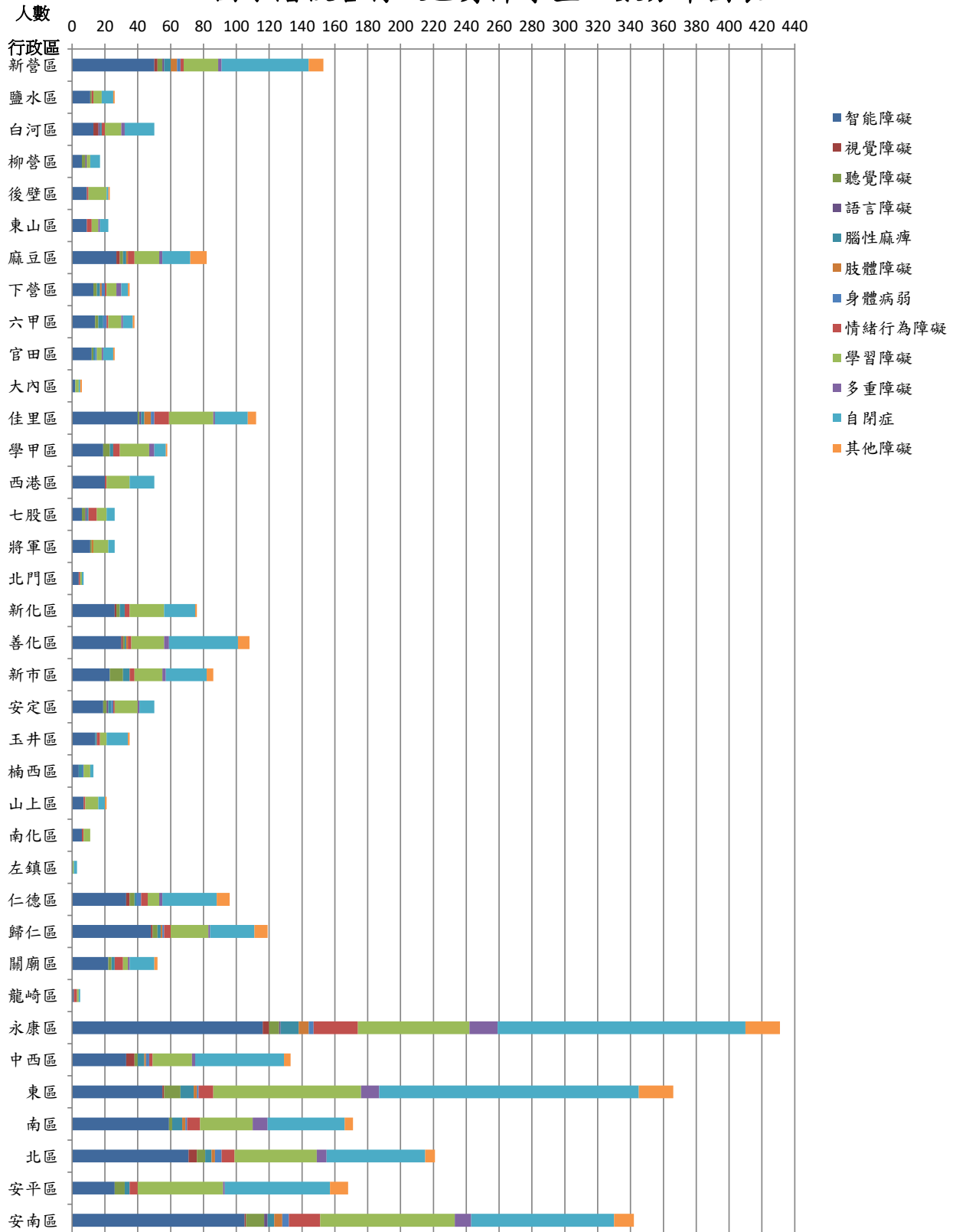

## 五、國中階段各行政區身心障礙學生人數及比率

類別 行政區		智能 障礙	視覺 障礙	聽覺 障礙	語言 障礙	腦性 麻痺	肢體 障礙	身體 病弱	情緒 行為 障礙	學習 障礙	多重 障礙	自閉 症	其他 障礙	行政區各障別	
														身障生數	占比率
新營區	新營區	10	0	2	0	3	2	0	2	17	<u>2</u>	12	2	52	3.6%
	鹽水區	3	0	1	0	0	0	0	0	5	0	2	0	11	0.8%
	白河區	5	0	0	0	0	0	0	2	2	1	4	0	14	1.0%
	柳營區	2	0	0	0	0	0	0	0	0	0	2	0	4	0.3%
	後壁區	3	0	0	0	0	0	0	1	3	0	1	0	8	0.5%
	東山區	7	0	0	0	0	0	0	2	3	0	1	0	13	0.9%
曾文區	麻豆區	11	0	2	0	2	0	1	2	5	0	11	0	34	2.3%
	下營區	9	0	1	0	0	1	0	0	7	0	3	0	21	1.4%
	六甲區	10	0	0	0	2	0	0	1	11	0	3	0	27	1.9%
	官田區	0	0	0	0	0	0	0	1	3	0	0	0	4	0.3%
	大內區	5	0	0	0	1	0	0	0	6	0	2	0	14	1.0%
北門區	佳里區	12	1	1	0	2	0	0	4	22	<u>2</u>	5	2	51	3.5%
	學甲區	11	0	0	0	2	1	0	0	3	1	4	0	22	1.5%
	西港區	8	0	1	0	0	0	0	1	7	0	5	1	23	1.6%
	七股區	3	1	0	0	0	1	0	2	5	0	1	0	13	0.9%
	將軍區	3	0	0	0	0	0	0	0	5	0	0	0	8	0.5%
	北門區	2	0	0	0	0	0	1	0	1	1	0	0	5	0.3%
新化區	新化區	11	0	0	0	0	0	0	2	8	0	8	0	29	2.0%
	善化區	9	0	0	0	1	1	0	0	4	0	2	1	18	1.2%
	新市區	11	1	1	0	1	1	2	2	10	1	11	0	41	2.8%
	安定區	4	0	0	0	0	0	0	2	14	1	3	0	24	1.6%
	玉井區	7	0	0	0	2	0	1	2	3	0	2	1	18	1.2%
	楠西區	2	0	0	0	0	0	0	3	5	0	0	0	10	0.7%
	山上區	2	0	0	0	0	0	0	1	2	0	1	0	6	0.4%
	南化區	1	0	0	0	1	0	0	0	3	0	0	0	5	0.3%
新豐區	左鎮區	0	0	0	0	0	0	0	1	1	0	2	0	4	0.3%
	仁德區	27	0	0	0	1	0	0	5	10	<u>2</u>	18	0	63	4.3%
	歸仁區	9	1	1	0	0	1	2	6	13	0	10	0	43	3.0%
	關廟區	7	0	1	0	0	0	3	2	10	0	1	0	24	1.6%
	龍崎區	0	0	0	0	0	0	0	0	1	0	0	0	1	0.1%
市區	永康區	<u>51</u>	<u>6</u>	<u>6</u>	0	2	<u>4</u>	1	11	40	1	41	2	165	11.3%
	中西區	5	0	1	0	2	0	1	9	17	0	18	1	54	3.7%
	東區	29	5	5	0	3	3	1	<u>15</u>	<u>62</u>	<u>2</u>	<u>59</u>	3	<u>187</u>	12.9%
	南區	21	2	1	0	0	0	0	3	20	0	19	2	68	4.7%
	北區	27	1	5	0	1	0	0	4	33	1	27	2	101	6.9%
	安平區	21	2	3	1	1	2	<u>6</u>	4	31	1	25	<u>4</u>	101	6.9%
市區	安南區	46	2	3	0	<u>4</u>	2	4	5	55	1	46	1	169	11.6%
	小計	394	22	35	1	31	19	23	95	<u>447</u>	17	349	22	1,455	100%

國中階段各行政區身障學生人數分布圖表

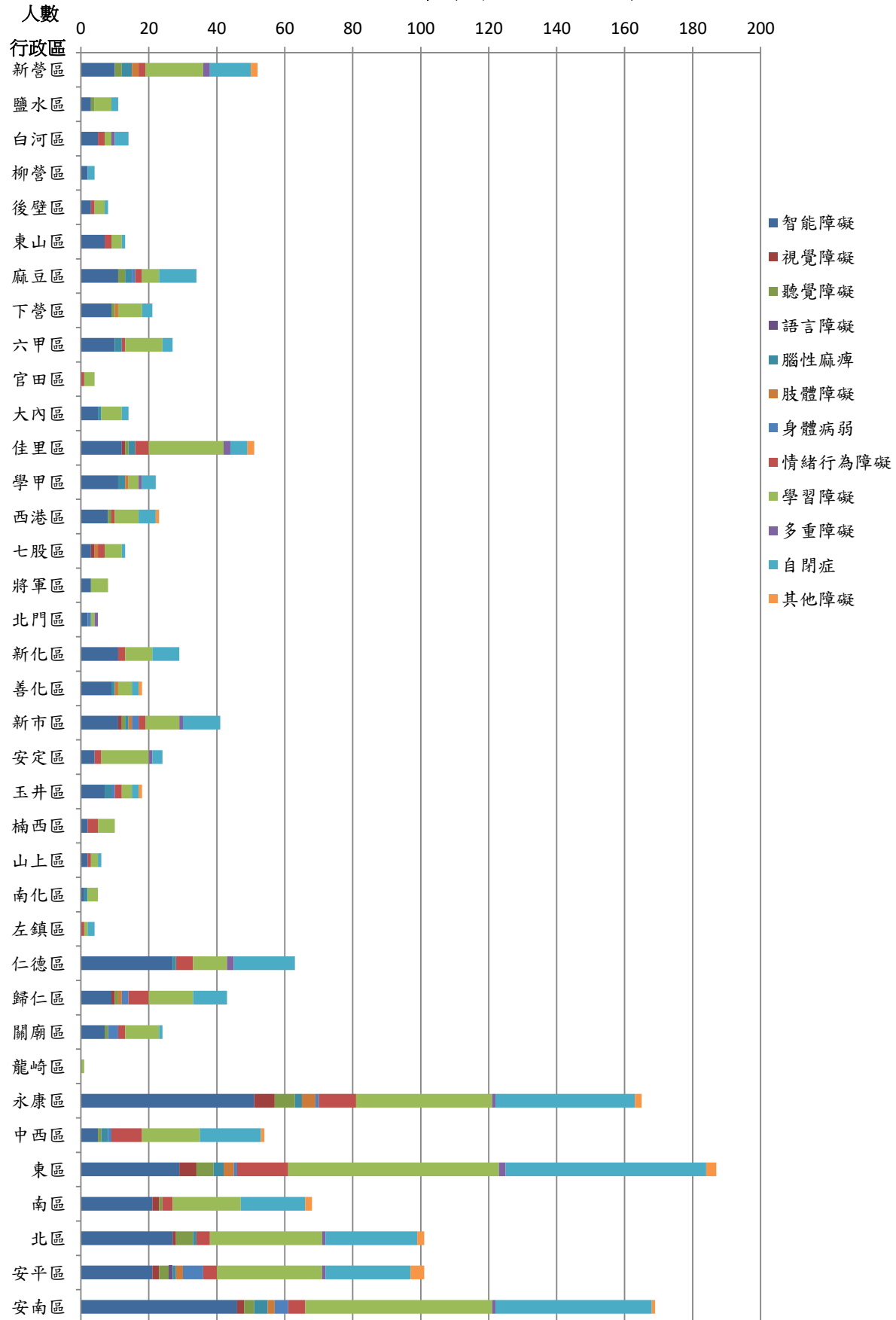

## 六、高中階段各行政區身心障礙學生人數及比率

類別 行政區		智能 障礙	視覺 障礙	聽覺 障礙	語言 障礙	腦性 麻痺	肢體 障礙	身體 病弱	情緒 行為 障礙	學習 障礙	多重 障礙	自閉 症	其他 障礙	行政區各障別	
														身障生數	占比率
新豐區	永康區	0	1	0	0	1	1	0	0	0	0	8	0	11	78.6%
市區	南區	0	0	0	0	0	0	0	0	1	0	0	0	1	7.1%
	安平區	0	0	1	0	0	0	0	1	0	0	0	0	2	14.3%
小計		0	1	1	0	1	1	0	1	1	0	8	0	14	100%

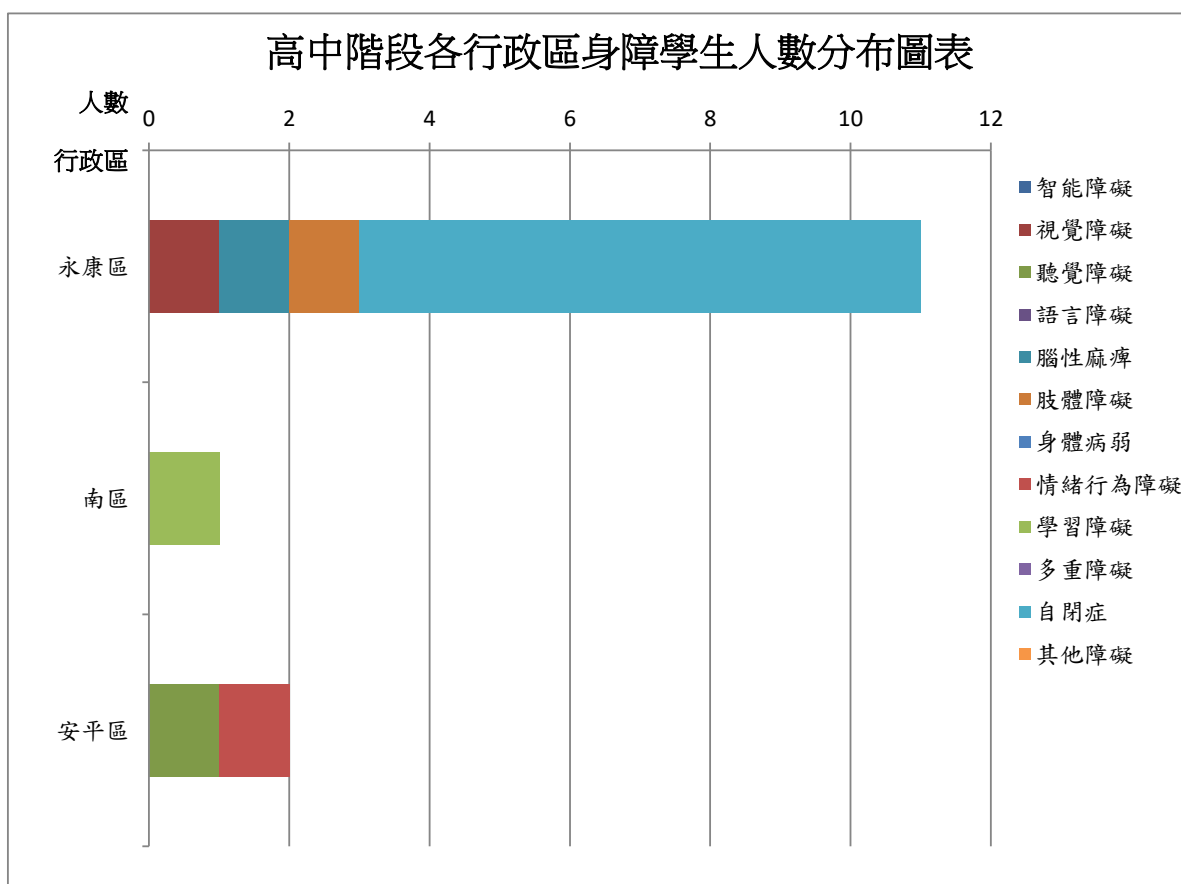

## 七、特殊教育學生(資優類)各教育階段、類別、性別人數及比率

教育階段	年級	性別	一般智能	學術性向	藝術才能	創造能力	各年級合計	入學總人數	出現率	
國小	1年級	男	4	-	0	0	4	7,856	0.5%	
		女	0	-	0	0	0	7,284		
	2年級	男	0	-	0	0	0	8,454		
		女	5	-	0	0	5	7,663		
	3年級	男	74	-	2	0	76	8,490		
		女	26	-	3	0	29	7,896		
	4年級	男	58	-	1	6	65	7,881		
		女	47	-	2	0	49	7,490		
	5年級	男	60	-	4	7	71	8,514		
		女	41	-	7	3	51	8,079		
	6年級	男	66	-	1	5	72	8,717		
		女	36	-	9	5	50	8,059		
	國小性別合計	男	262	-	8	18	288	49,912		
		女	155	-	21	8	184	46,471		
	國小階段各類別合計			417	-	29	26	472		96,383
	國小階段各類別男生占比率			62.8%	-	28%	69%	61.0%		-
國小階段各類別女生占比率			37.2%	-	72%	31%	39.0%	-		
國小小類別占比率			88.3%	-	6.1%	5.5%	100%	-		
國中	1年級	男	16	34	-	0	50	7,299	0.5%	
		女	14	16	-	0	30	6,680		
	2年級	男	22	36	-	1	59	6,957		
		女	5	14	-	0	19	6,397		
	3年級	男	15	38	-	0	53	7,884		
		女	7	14	-	0	21	7,493		
	國中性別合計	男	53	108	-	1	162	22,140		
		女	26	44	-	0	70	20,570		
	國中階段各類別合計			79	152	-	1	232		42,710
	國中階段各類別男生占比率			67.1%	71.1%	-	0%	69.8%		-
	國中階段各類別女生占比率			32.9%	28.9%	-	0%	30.2%		-
	國中各類別占比率			34.1%	65.5%	-	0.4%	100%		-
資優類合計		男	315	108	8	19	450	72,052	0.6%	
		女	181	44	21	8	254	67,041	0.4%	
各教育階段資優類別合計			496	152	29	27	704	139,093	0.5%	
各教育階段資優類男生占比率			63.5%	71.1%	28%	70%	63.9%	-	-	
各教育階段資優類女生占比率			36.5%	28.9%	72%	30%	36.1%	-	-	
各教育階段資優類別占比率			70.5%	21.6%	4.1%	3.8%	100%	-	-	

### 各教育階段各類資優學生人數分析

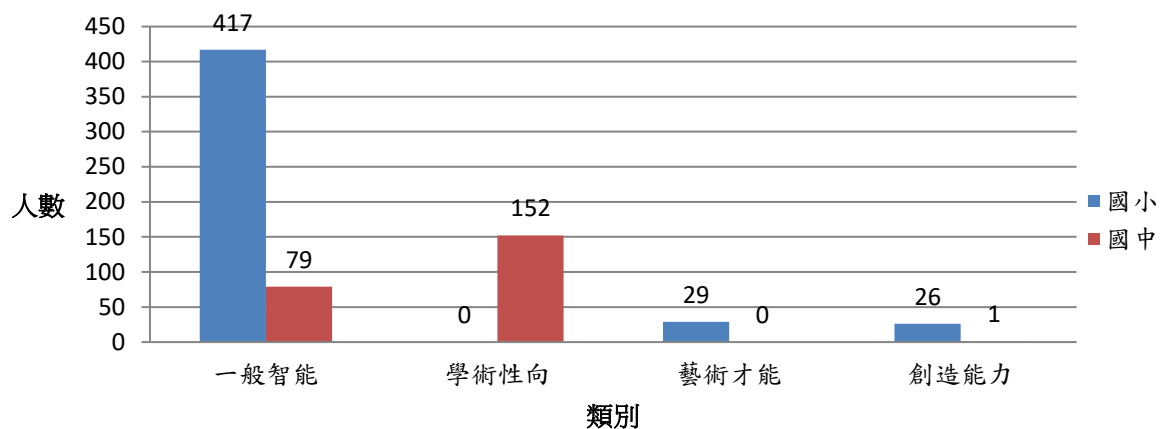

### 國小階段各類資優學生性別分析

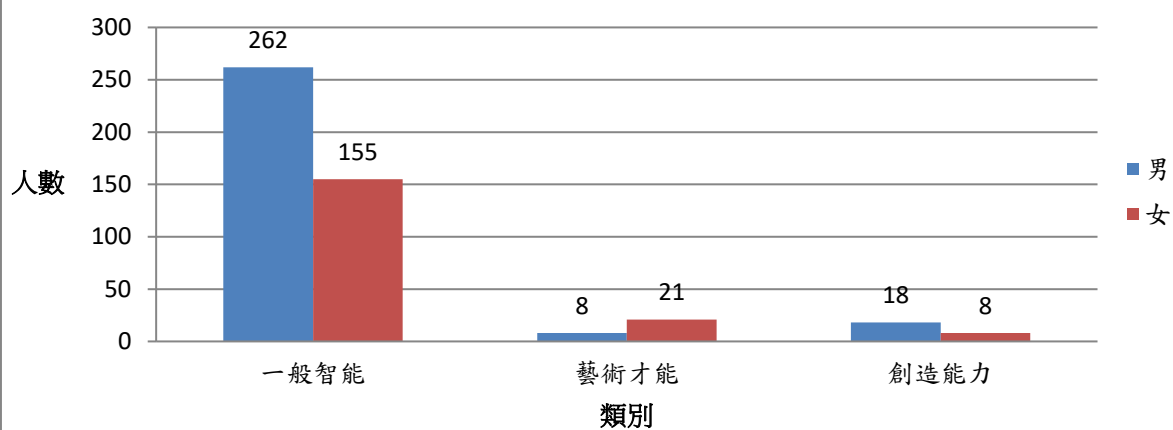

### 國中階段各類資優學生性別分析

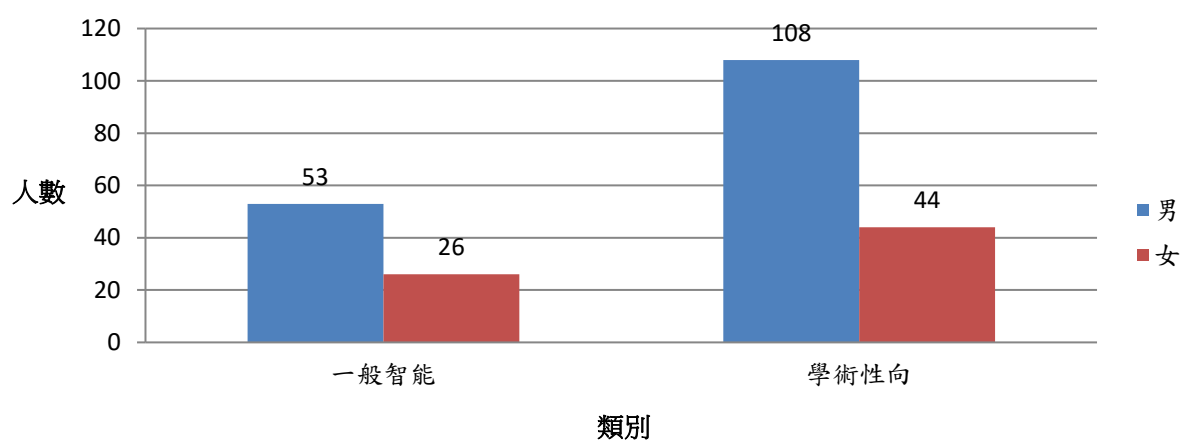



## 八、各階段行政區資賦優異學生人數及比率

### (一)國小階段

類別 行政區	一般 智能	藝術 才能	創造 能力	行政區各障別	
				資優學生數	占比率
新營區	59	0	6	65	13.8%
鹽水區	29	0	0	29	6.1%
白河區	0	0	0	0	0%
柳營區	0	0	0	0	0%
後壁區	0	0	0	0	0%
東山區	1	0	0	1	0%
麻豆區	33	0	0	33	7.0%
下營區	1	0	0	1	0.2%
六甲區	0	0	0	0	0.0%
官田區	0	0	0	0	0%
大內區	0	0	0	0	0%
佳里區	1	0	0	1	0.2%
學甲區	0	0	0	0	0%
西港區	0	0	0	0	0.0%
七股區	0	0	1	1	0.2%
將軍區	0	0	0	0	0%
北門區	0	0	0	0	0%
新化區	43	0	0	43	9.1%
善化區	3	0	1	4	1%
新市區	2	0	2	4	0.8%
安定區	0	0	0	0	0%
玉井區	0	0	0	0	0%
楠西區	0	0	0	0	0%
山上區	0	0	0	0	0%
南化區	0	0	0	0	0%
左鎮區	0	0	0	0	0%
仁德區	0	0	0	0	0%
歸仁區	0	0	0	0	0.0%
關廟區	2	0	0	2	0.4%
龍崎區	0	0	0	0	0%
永康區	5	0	1	6	1.3%
中西區	132	28	1	161	34.1%
東區	21	1	3	25	5.3%
南區	2	0	0	2	0%
北區	76	0	8	84	17.8%
安平區	5	0	2	7	1.5%
安南區	2	0	1	3	1%
合 計	417	29	26	472	100%

國小階段各行政區資優學生人數分布圖表

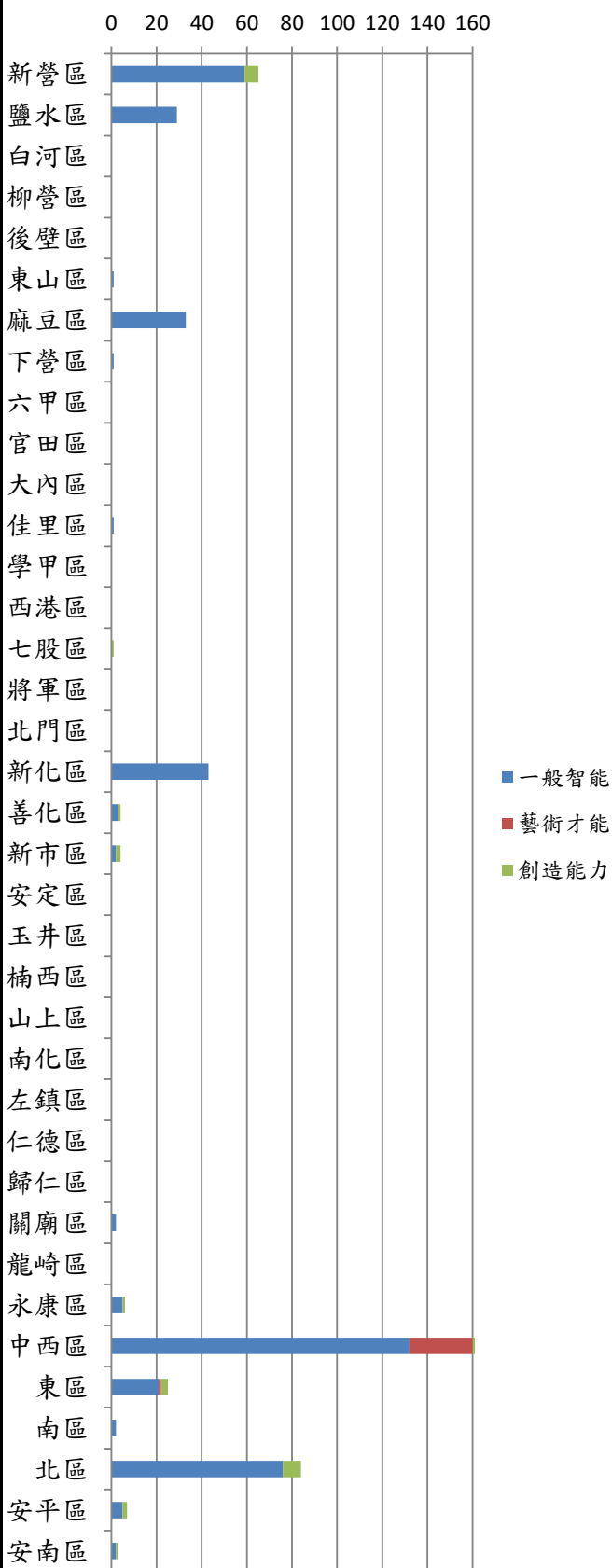

## (二)國中階段

類別 行政區	一般 智能	學術 性向	創造 能力	行政區各障別	
				資優學生數	占比率
新營區	67	0	1	68	29.3%
鹽水區	2	0	0	2	0.9%
白河區	0	0	0	0	0%
柳營區	0	0	0	0	0%
後壁區	0	0	0	0	0%
東山區	0	0	0	0	0%
麻豆區	1	0	0	1	0%
下營區	0	0	0	0	0%
六甲區	0	0	0	0	0%
官田區	0	0	0	0	0%
大內區	0	0	0	0	0%
佳里區	1	0	0	1	0%
學甲區	0	0	0	0	0%
西港區	5	3	0	8	3%
七股區	0	0	0	0	0%
將軍區	0	0	0	0	0%
北門區	0	0	0	0	0%
新化區	0	0	0	0	0%
善化區	0	0	0	0	0%
新市區	0	1	0	1	0%
安定區	0	0	0	0	0%
玉井區	0	0	0	0	0%
楠西區	0	0	0	0	0%
山上區	0	0	0	0	0%
南化區	0	0	0	0	0%
左鎮區	0	0	0	0	0%
仁德區	0	0	0	0	0%
歸仁區	0	0	0	0	0%
關廟區	0	0	0	0	0%
龍崎區	0	0	0	0	0%
永康區	0	0	0	0	0%
中西區	0	109	0	109	47%
東區	3	28	0	31	13%
南區	0	1	0	1	0%
北區	0	3	0	3	1%
安平區	0	3	0	3	1%
安南區	0	4	0	4	2%
合 計	79	152	1	232	100%

國中階段各行政區資優學生人數分布圖表



## 九、各教育階段特殊教育學生分析

### (一)特殊教育學生各教育階段人數比較分析

類別 教育階段	身心障礙類	資賦優異類	小計
學前	2,912	-	2,912
國小	3,264	472	3,736
國中	1,455	232	1,687
高中	14	-	14
合計	7,645	704	8,349

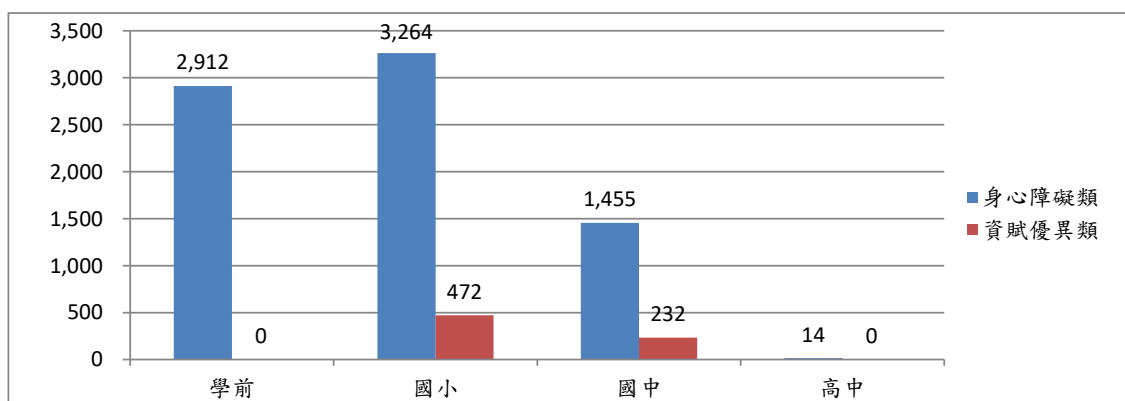

### (二)特教學生各教育階段性別人數比較分析

類別 教育階段	身心障礙類		資賦優異類		小計
	男	女	男	女	
學前	2,074	838	-	-	2,912
國小	2,321	943	288	184	3,736
國中	998	457	162	70	1,687
高中	12	2	-	-	14
合計	5,405	2,240	450	254	8,349

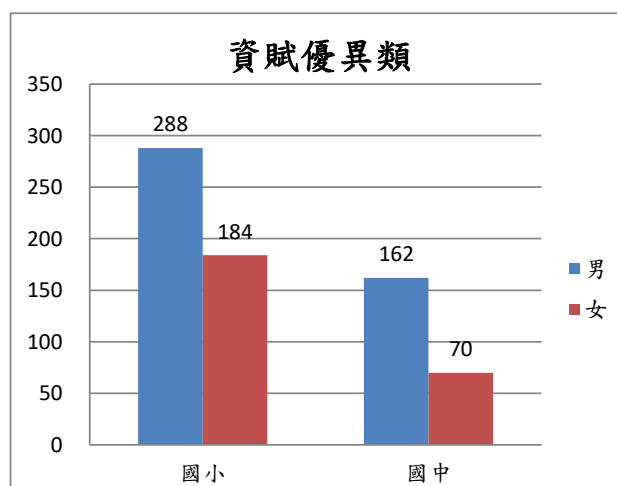
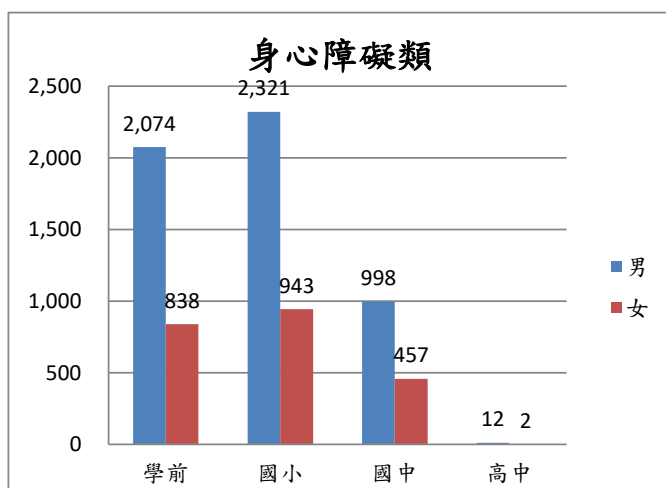

## 十、99至112學年度各教育階段特殊教育學生人數概況

類別 教育階段	身心障礙類					資賦優異類			合計
	學前	國小	國中	高中職	小計	國小	國中	小計	
99學年度	832	2,495	1,911	17	5,255	1,401	769	2,170	7,425
100學年度	902	2,427	1,934	24	5,287	1,137	471	1,608	6,895
101學年度	1,013	2,660	2,037	25	5,735	824	163	987	6,722
102學年度	1,134	2,478	1,977	19	5,608	554	166	720	6,328
103學年度	1,182	2,691	2,150	20	6,043	549	171	720	6,763
104學年度	1,251	2,695	2,063	18	6,027	527	189	716	6,743
105學年度	1,301	2,649	1,957	16	5,923	534	222	756	6,679
106學年度	1,495	2,691	1,885	19	6,090	538	230	768	6,858
107學年度	1,702	2,704	1,806	20	6,232	489	240	729	6,961
108學年度	1,965	2,767	1,680	19	6,431	463	227	690	7,121
109學年度	2,326	2,768	1,577	20	6,691	463	223	686	7,377
110學年度	2,449	2,848	1,515	16	6,828	445	218	663	7,491
111學年度	2,609	2,908	1,465	13	6,995	472	223	695	7,690
112學年度	2,912	3,264	1,455	14	7,645	472	232	704	8,349

### 99至112學年度身心障礙類學生人數增減分析

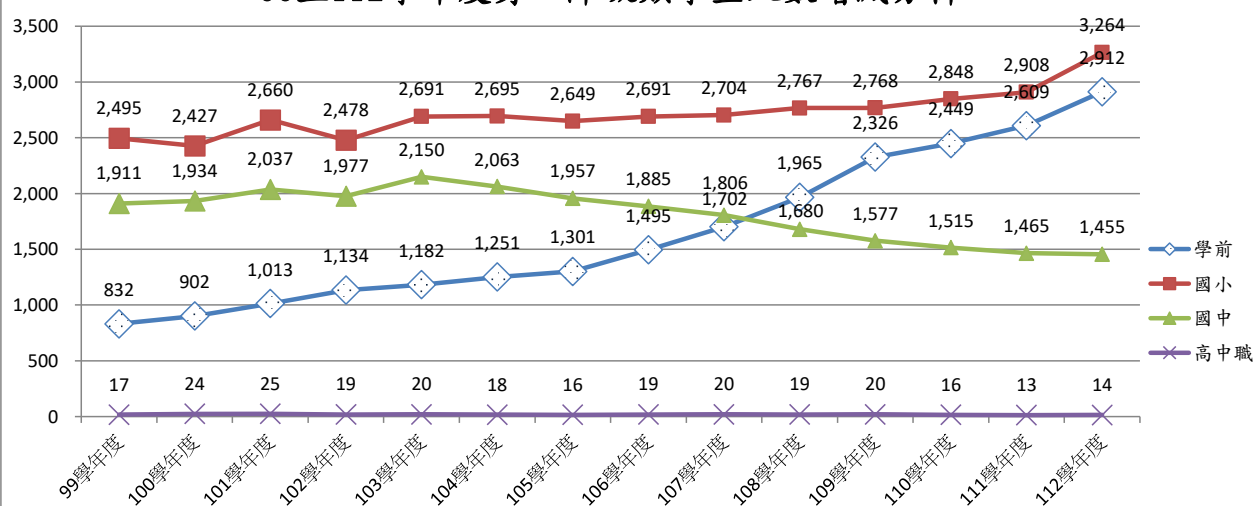

### 99至112學年度資賦優異類學生人數增減分析

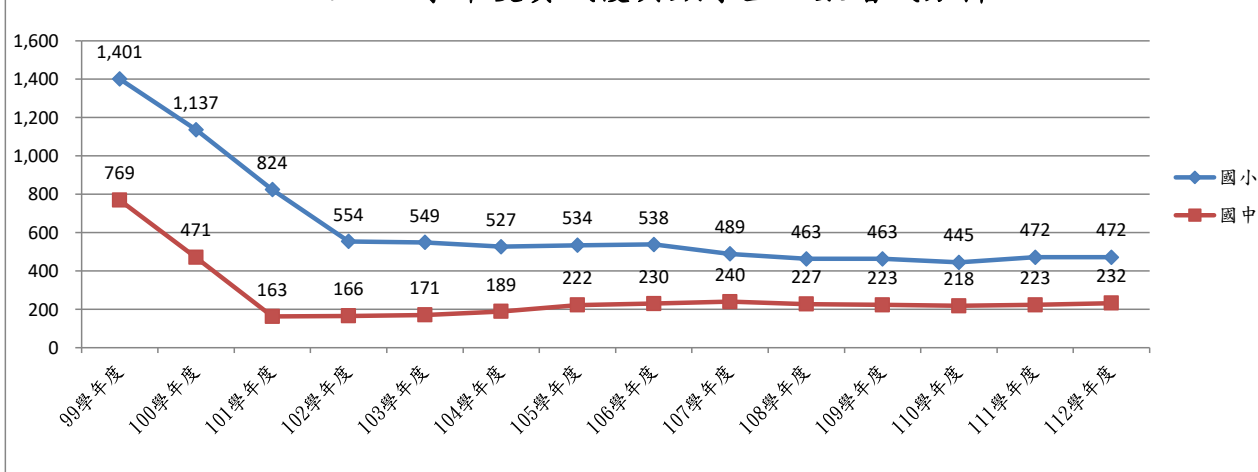

# 十一、99至112學年度各教育階段身心障礙學生人數

類別 各學年度 教育階段	智能障 礙	視覺 障礙	聽覺 障礙	語言 障礙	腦性 麻痺	肢體 障礙	身體 病弱	情緒 行為 障礙	學習障 礙	多重 障礙	自閉症	發展遲 緩	其他 障礙	各教育 階段合 計
99學年度學前	100	5	19	9	-	34	23	11	-	45	37	540	9	832
99學年度國小	751	31	90	47	-	140	137	284	601	171	192	-	51	2,495
99學年度國中	552	29	92	13	-	117	87	96	725	109	66	-	25	1,911
99學年度高中	6	2	0	0	-	1	3	0	0	2	2	-	1	17
99學年度合計	1,409	67	201	69	-	292	250	391	1,326	327	297	540	86	5,255
100學年度學前	100	4	14	6	-	37	34	6	-	55	48	586	12	902
100學年度國小	745	35	91	42	-	121	136	214	560	148	205	2	128	2,427
100學年度國中	537	24	81	14	-	97	85	116	761	92	84	-	43	1,934
100學年度高中	6	2	0	0	-	4	2	1	4	2	2	-	1	24
100學年度合計	1,388	65	186	62	-	259	257	337	1,325	297	339	588	184	5,287
101學年度學前	97	3	14	5	1	31	26	-	-	44	45	729	18	1,013
101學年度國小	791	26	80	35	0	106	134	133	818	142	235	15	145	2,660
101學年度國中	530	24	67	9	0	98	79	75	926	84	91	-	54	2,037
101學年度高中	6	2	1	0	0	5	4	1	4	2	0	-	0	25
101學年度合計	1,424	55	162	49	1	240	243	209	1,748	272	371	744	217	5,735
102學年度學前	57	8	18	4	3	29	25	-	-	38	44	882	26	1,134
102學年度國小	797	23	72	36	0	91	120	73	727	140	267	-	132	2,478
102學年度國中	507	31	58	10	0	94	71	71	886	76	113	-	60	1,977
102學年度高中	0	2	4	0	0	5	2	1	5	0	0	-	0	19
102學年度合計	1,361	64	152	50	3	219	218	145	1,618	254	424	882	218	5,608
103學年度學前	54	10	23	1	6	23	18	-	-	28	36	951	32	1,182
103學年度國小	799	18	71	34	6	98	103	51	1,015	126	291	-	79	2,691
103學年度國中	531	30	57	11	2	67	79	45	1,041	74	155	-	58	2,150
103學年度高中	0	2	5	0	0	4	5	0	4	0	0	-	0	20
103學年度合計	1,384	60	156	46	14	192	205	96	2,060	228	482	951	169	6,043
104學年度學前	49	12	27	0	20	17	21	-	-	19	36	1,025	25	1,251
104學年度國小	823	19	66	26	30	68	102	42	1,017	114	330	-	58	2,695
104學年度國中	560	24	44	7	8	62	68	43	965	69	170	-	43	2,063
104學年度高中	0	1	5	0	0	3	3	0	5	0	0	-	1	18
104學年度合計	1,432	56	142	33	58	150	194	85	1,987	202	536	1,025	127	6,027
105學年度學前	64	6	22	1	20	20	22	-	-	24	44	1,064	14	1,301
105學年度國小	812	29	62	14	38	55	79	76	981	100	356	-	47	2,649
105學年度國中	508	13	33	8	4	54	62	42	971	66	173	-	23	1,957
105學年度高中	0	2	2	0	0	2	4	0	2	2	2	-	0	16
105學年度合計	1,384	50	119	23	62	131	167	118	1,954	192	575	1,064	84	5,923
106學年度學前	90	11	25	1	17	21	21	-	-	39	49	1,213	8	1,495
106學年度國小	801	29	65	13	45	51	72	90	1,017	98	365	-	45	2,691
106學年度國中	518	12	34	6	6	54	53	41	906	58	181	-	16	1,885
106學年度高中	0	2	1	0	1	1	3	2	3	2	4	-	0	19
106學年度合計	1,409	54	125	20	69	127	149	133	1,926	197	599	1,213	69	6,090
107學年度學前	144	6	27	4	21	21	16	-	-	38	74	1,313	38	1,702
107學年度國小	770	36	62	12	56	48	50	95	1,041	75	414	-	45	2,704
107學年度國中	520	13	36	4	15	32	38	50	812	48	201	-	37	1,806
107學年度高中	1	2	0	0	0	2	2	3	3	2	5	-	0	20
107學年度合計	1,435	57	125	20	92	103	106	148	1,856	163	694	1,313	120	6,232

類別 各學年度 教育階段	智能障 礙	視覺 障礙	聽覺 障礙	語言 障礙	腦性 麻痺	肢體 障礙	身體 病弱	情緒 行為 障礙	學習障 礙	多重 障礙	自閉症	發展遲 緩	其他 障礙	各教育 階段合 計
108學年度學前	153	6	30	1	31	16	10	-	-	28	144	1,473	73	1,965
108學年度國小	796	39	62	9	60	40	40	101	1,003	71	479	-	67	2,767
108學年度國中	510	15	39	1	25	29	42	59	680	36	213	-	31	1,680
108學年度高中	1	1	0	0	1	1	1	3	3	2	5	-	1	19
108學年度合計	1,460	61	131	11	117	86	93	163	1,686	137	841	1,473	172	6,431
109學年度學前	170	5	38	10	29	15	5	-	-	38	167	1,744	105	2,326
109學年度國小	825	36	69	12	67	37	29	110	877	67	572	-	67	2,768
109學年度國中	477	12	41	2	34	28	24	71	591	28	233	-	36	1,577
109學年度高中	1	0	1	0	2	1	4	1	1	2	7	-	0	20
109學年度合計	1,473	53	149	24	132	81	62	182	1,469	135	979	1,744	208	6,691
110學年度學前	208	5	44	4	28	8	3	-	-	26	198	1,790	135	2,449
110學年度國小	884	35	76	11	70	35	28	106	707	70	698	-	128	2,848
110學年度國中	455	16	30	0	40	26	20	76	515	29	268	-	40	1,515
110學年度高中	0	0	1	0	2	2	3	1	1	1	5	-	0	16
110學年度合計	1,547	56	151	15	140	71	54	183	1,223	126	1,169	1,790	303	6,828
111學年度學前	166	6	56	4	23	9	5	-	-	19	167	2,052	102	2,609
111學年度國小	917	29	81	2	79	34	23	122	574	77	801	-	169	2,908
111學年度國中	416	26	30	2	35	20	12	68	483	20	316	-	37	1,465
111學年度高中	0	1	1	0	1	1	1	1	1	0	6	-	0	13
111學年度合計	1,499	62	168	8	138	64	41	191	1,058	116	1,290	2,052	308	6,995
112學年度學前	130	5	60	1	10	22	7	-	-	14	165	2,467	31	2,912
112學年度國小	964	28	84	9	31	76	30	141	687	82	989	-	143	3,264
112學年度國中	394	22	35	1	19	31	23	95	447	17	349	-	22	1,455
112學年度高中	0	1	1	0	1	1	0	1	1	0	8	-	0	14
112學年度合計	1,488	56	180	11	61	130	60	237	1,135	113	1,511	2,467	196	7,645

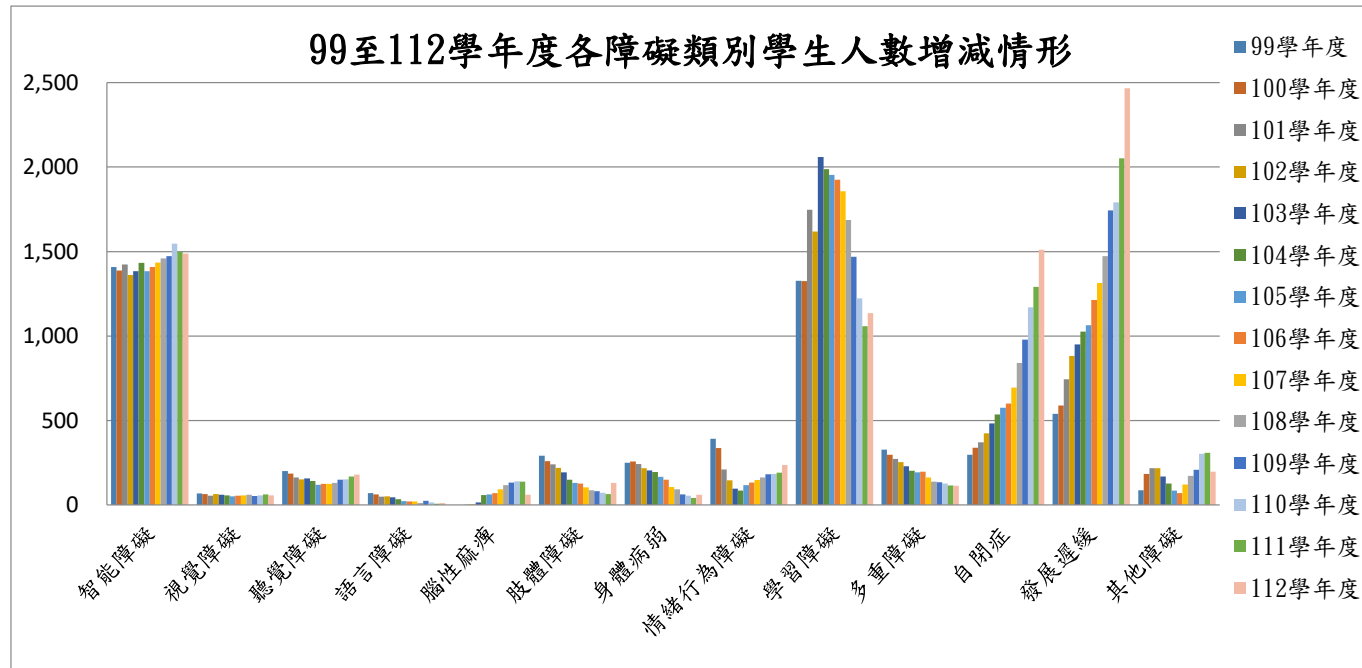

## 十二、各教育階段及各類特教學生安置情形一覽表

教育階段	特教類別 人數 安置情形	智能障礙	視覺障礙	聽覺障礙	語言障礙	腦性麻痺	肢體障礙	身體病弱	情緒行為障礙	學習障礙	多重障礙	自閉症	發展遲緩	其他障礙	小計	一般智能	學術性向	藝術才能	創造能力	小計	合計
學前	不分類(集中式)	5	0	0	0	1	0	0	-	-	2	5	0	2	15	-	-	-	-	-	15
	智障(集中式)	6	0	0	0	0	0	0	-	-	0	1	1	0	8	-	-	-	-	-	8
	不分類巡回輔導班	99	5	50	1	12	7	6	-	-	4	144	2,366	23	2,717	-	-	-	-	-	2,717
	普通班(接受特教服務)	20	0	10	0	9	3	1	-	-	8	15	100	6	172	-	-	-	-	-	172
	小計	130	5	60	1	22	10	7	-	-	14	165	2,467	31	2,912	-	-	-	-	-	2,912
國小	智障(集中式)	149	1			33		1			48	119	-	4	355	0	0	0	0	0	355
	不分類(身障類資源班)	659	20	59	5	30	18	14	109	586	24	748	-	113	2,385	4	0	0	0	4	2,389
	不分類巡回輔導班	150	1	3	2	1	4	3	2	88	4	28	-	13	299	0	0	0	0	0	299
	自閉症巡回輔導											70	-		70	0	0	0	0	0	70
	情緒與行為障礙巡回輔導								29			1	-		30	0	0	0	0	0	30
	視障巡回輔導		3										-		3	0	0	0	0	0	3
	聽語障巡回輔導班			10	2								-		12	0	0	0	0	0	12
	巡回輔導(在家教育)					9		7			6		-		22	0	0	0	0	0	22
	普通班(接受特教服務)	6	3	12		3	9	5	1	13		23	-	13	88	0	0	0	0	0	88
	一般智能資源班	0	0	0	0	0	0	0	0	0	0	0	-	0	0	336	0	0	0	336	336
	音樂資源班	0	0	0	0	0	0	0	0	0	0	0	-	0	0	0	0	28	0	28	28
	提早入學	0	0	0	0	0	0	0	0	0	0	0	-	0	0	17	0	0	0	17	17
	資優教育方案	0	0	0	0	0	0	0	0	0	0	0	-	0	0	60	0	1	26	87	87
	小計	964	28	84	9	76	31	30	141	687	82	989	-	143	3,264	417	0	29	26	472	3,736
國中	不分類(集中式)	5	0	0	0	1	0	1	0	0	0	4	-	1	12	0	0	0	0	0	12
	智障(集中式)	88	0	0	0	12	1	0	0	0	12	48	-	0	161	0	0	0	0	0	161
	不分類(身障類資源班)	243	17	25	1	9	11	12	70	379	3	232	-	12	1,014	1	1	0	1	3	1,017
	不分類巡回輔導班	48	0	0	0	2	2	1	7	52	1	16	-	1	130	0	0	0	0	0	130
	自閉症巡回輔導	0	0	0	0	0	0	0	0	0	0	10	-	0	10	0	0	0	0	0	10
	情緒與行為障礙巡回輔導	0	0	0	0	0	0	0	10	0	0	0	-	0	10	0	0	0	0	0	10
	視障巡回輔導	0	1	0	0	0	0	0	0	0	0	0	-	0	1	0	0	0	0	0	1
	聽語障巡回輔導班	0	0	2	0	0	0	0	0	0	0	0	-	0	2	0	0	0	0	0	2
	巡回輔導(在家教育)	1	0	0	0	3	1	3	0	0	1	0	-	1	10	0	0	0	0	0	10
	普通班(接受特教服務)	9	4	8	0	4	4	6	8	16	0	39	-	7	105	1	0	0	0	1	106
	一般智能資源班	0	0	0	0	0	0	0	0	0	0	0	-	0	0	46	0	0	0	46	46
	數理資源班	0	0	0	0	0	0	0	0	0	0	0	-	0	0	0	88	0	0	88	88
	資優教育方案	0	0	0	0	0	0	0	0	0	0	0	-	0	0	31	63	0	0	94	94
	小計	394	22	35	1	31	19	23	95	447	17	349	-	22	1,455	79	152	0	1	232	1,687
高中	不分類巡回輔導班	0	0	0	0	0	0	0	0	1	0	4	-	0	5	-	-	-	-	-	5
	視障巡回輔導	0	1	0	0	0	0	0	0	0	0	1	-	0	2	-	-	-	-	-	2
	巡回輔導(在家教育)	0	0	0	0	0	1	0	0	0	0	0	-	0	1	-	-	-	-	-	1
	普通班(接受特教服務)	0	0	1	0	1	0	0	1	0	0	3	-	0	6	-	-	-	-	-	6
	小計	0	1	1	0	1	1	0	1	1	0	8	-	0	14	-	-	-	-	-	14
計		1,488	56	180	11	130	61	60	237	1,135	113	1,511	2,467	196	7,645	496	152	29	27	704	8,349

### 十三、各教育階段特殊教育學生安置班別型態人數統計概況

類別	教育階段	學前	國小	國中	高中	小計
	班別型態					
身心障礙類	集中式特教班	23	355	173	－	551
	分散式特教班	－	2,385	1,014	－	3,399
	巡迴輔導班	2,717	436	163	8	3,324
	普通班(接受特教服務)	172	88	105	6	371
小計		2,912	3,264	1,455	14	7,645
資賦優異類	一般智能資源班	－	336	46	－	382
	數理資源班	－	－	88	－	88
	音樂資源班	－	28	－	－	28
	其他安置型態 (提早入學、資優教育方案…等)	－	108	98	－	206
小計		－	472	232	－	704
合計		2,912	3,736	1,687	14	8,349

身心障礙類各教育階段安置型態人數分析

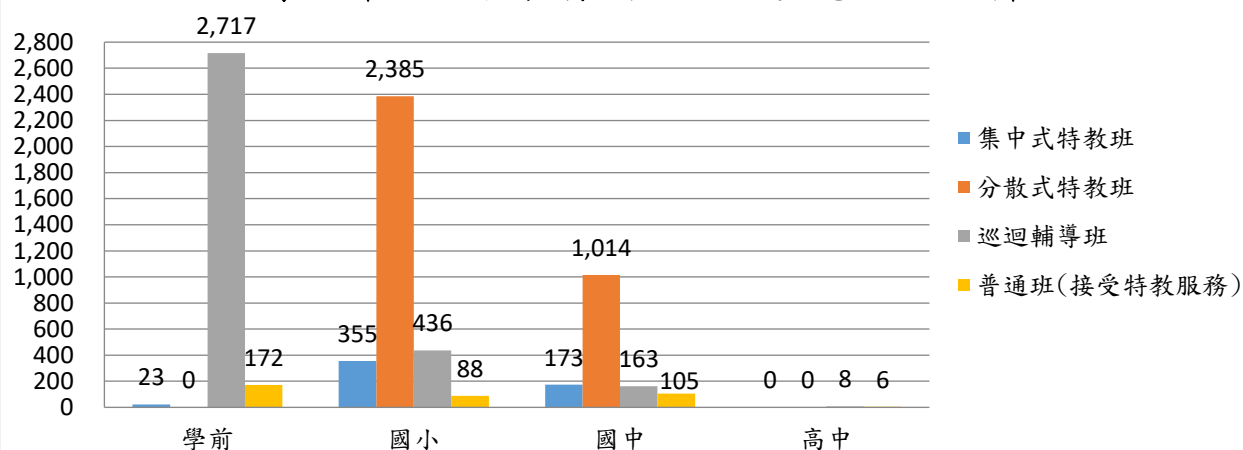

資賦優異類各教育階段安置型態人數分析

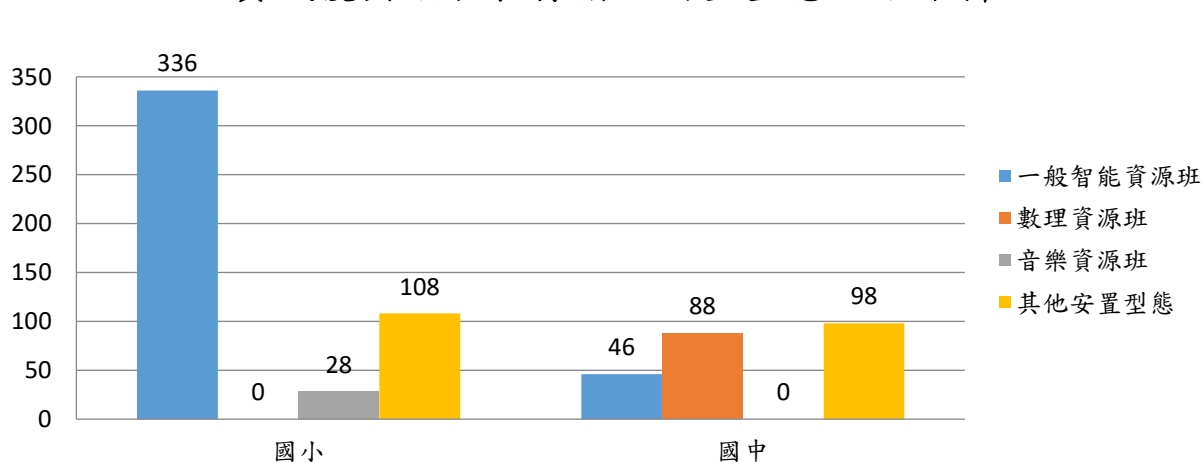



## 十四、99至112學年度特殊教育學生安置概況

### (一)各教育階段

類別 班別 學年度	身心障礙類					資賦優異類			放棄特 教服務	合計
	集中式 特教班	分散式 資源班	巡迴輔 導班	普通班接 受特教服 務	就讀社 會局機 構	資賦優 異資源 班	藝術才能 資優資源 班	資優其 他安置 型態		
99學年度	758	2,270	977	1,252	50	642	1,460	76	16	7,501
100學年度	698	2,183	1,211	1,233	32	642	883	89	13	6,984
101學年度	646	2,461	1,028	1,678	8	611	277	96	13	6,818
102學年度	606	2,401	710	1,877	0	599	4	122	9	6,328
103學年度	579	2,964	550	1,940	0	598	14	115	3	6,763
104學年度	560	3,084	1,710	668	0	572	21	128	0	6,743
105學年度	531	3,168	1,693	530	0	558	23	176	0	6,679
106學年度	510	3,192	1,893	495	0	568	18	182	0	6,858
107學年度	507	3,192	2,124	409	0	525	14	190	0	6,961
108學年度	506	3,163	2,369	393	0	490	14	186	0	7,121
109學年度	503	3,126	2,656	406	0	468	22	196	0	7,377
110學年度	512	3,090	2,857	369	0	430	27	206	0	7,491
111學年度	514	3,132	3,008	341	0	456	29	210	0	7,690
112學年度	551	3,399	3,324	371	0	470	28	206	0	8,349

99至112學年度特教學生安置分析

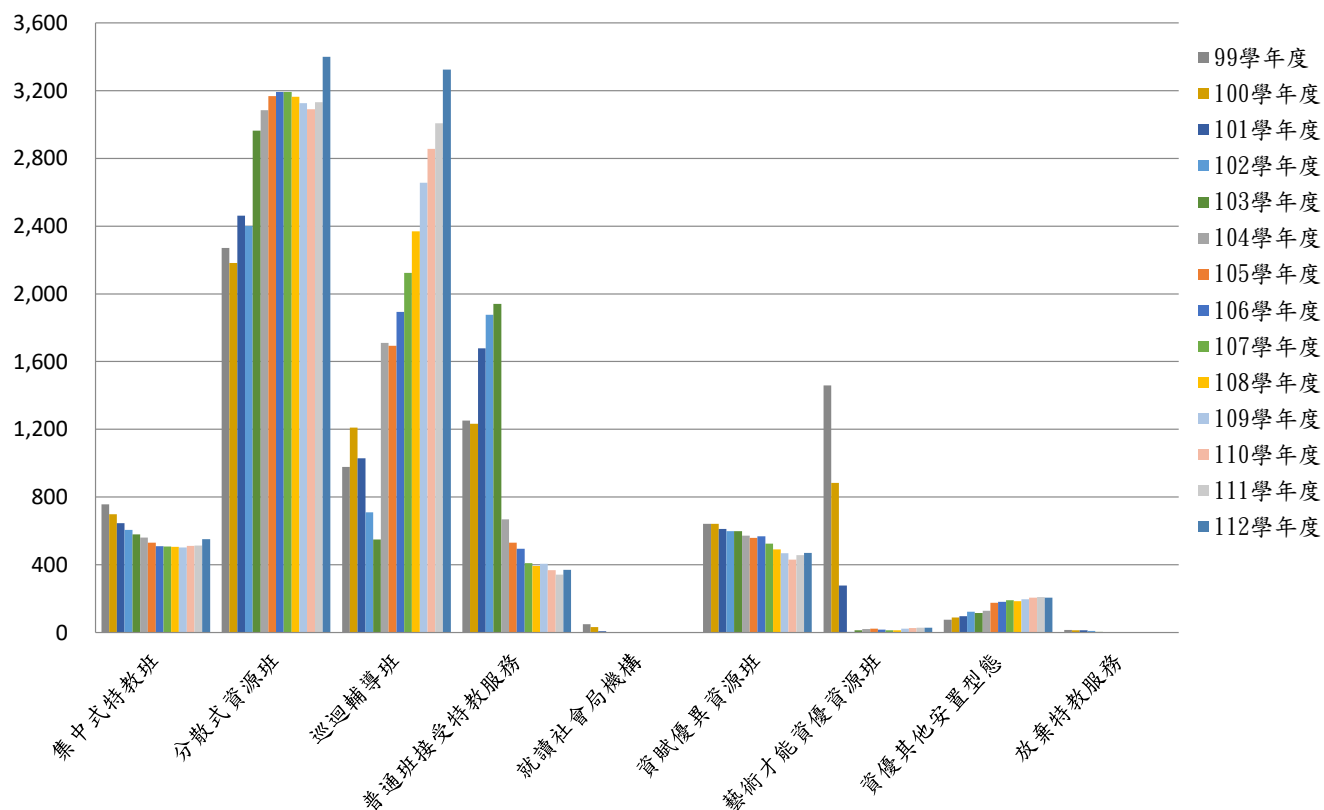

## (二)學前階段

類別 班別 學年度	身心障礙類					合計
	集中式特教班	巡迴輔導班	普通班接受特教服務	就讀社會局機構	放棄特教服務	
99學年度	14	274	494	50	0	832
100學年度	16	550	311	24	1	902
101學年度	16	869	127	0	1	1,013
102學年度	13	565	555	0	1	1,134
103學年度	15	255	911	0	1	1,182
104學年度	21	1,045	185	0	0	1,251
105學年度	22	1,112	167	0	0	1,301
106學年度	17	1,316	162	0	0	1,495
107學年度	18	1,524	160	0	0	1,702
108學年度	23	1,788	154	0	0	1,965
109學年度	22	2,117	187	0	0	2,326
110學年度	19	2,270	160	0	0	2,449
111學年度	18	2,426	165	0	0	2,609
112學年度	23	2,717	172	0	0	2,912

學前階段99至112學年度特教學生安置分析

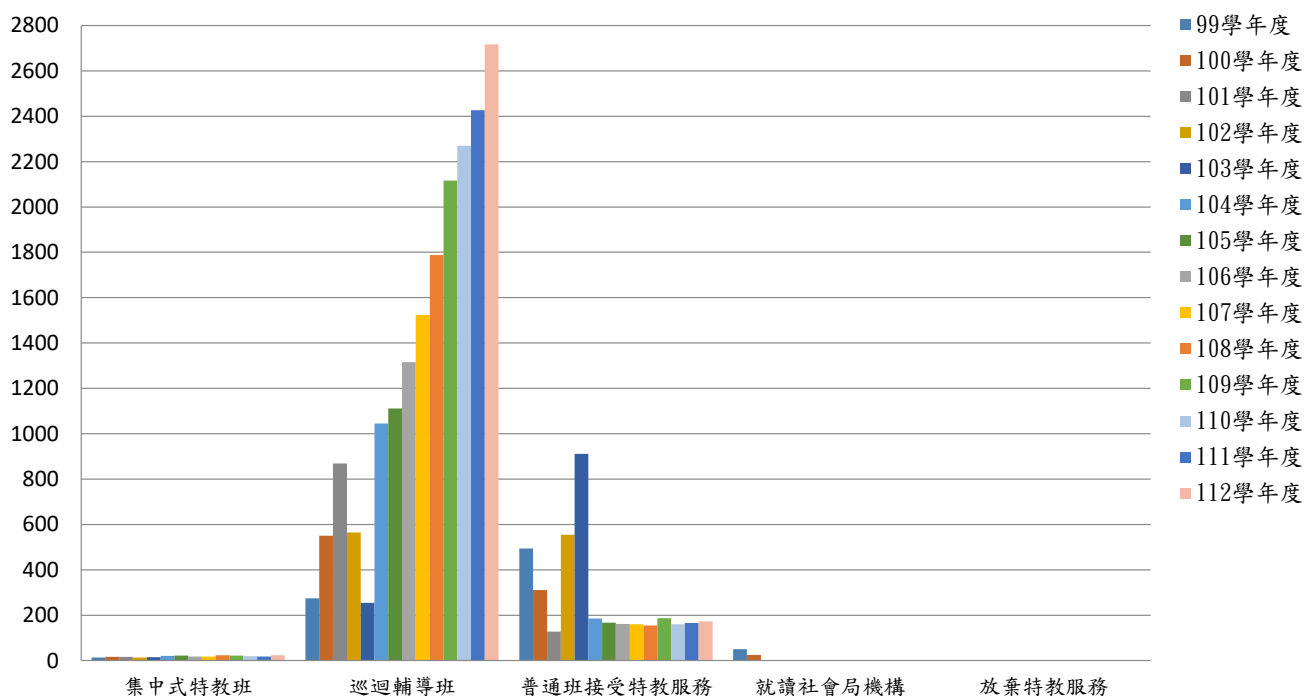

### (三)國小階段

類別 班別 學年度	身心障礙類					資賦優異類			合計
	集中式特教班	分散式	巡迴輔導班	普通班接受特教服務	放棄特教服務	資賦優異資源班	藝術才能資優資源班	資優其他安置型態	
99學年度	416	1,212	593	259	10	475	857	74	3,896
100學年度	383	1,165	409	459	7	473	580	88	2,416
101學年度	343	1,378	101	830	3	454	277	98	2,652
102學年度	324	1,336	84	726	3	444	4	111	3,032
103學年度	302	1,625	137	620	1	447	14	94	3,240
104學年度	297	1,715	417	262	0	417	21	93	3,222
105學年度	294	1,797	375	182	0	403	23	109	3,183
106學年度	291	1,876	365	159	0	406	18	116	3,231
107學年度	274	1,934	375	121	0	367	14	108	3,193
108學年度	276	1,989	385	117	0	341	14	108	3,230
109學年度	286	2,036	347	99	0	330	22	111	3,231
110學年度	305	2,065	392	86	0	307	27	111	3,293
111學年度	324	2,119	391	74	0	326	29	117	3,380
112學年度	355	2,385	436	88	0	336	28	108	3,736

國小階段99至112學年度特教學生安置分析

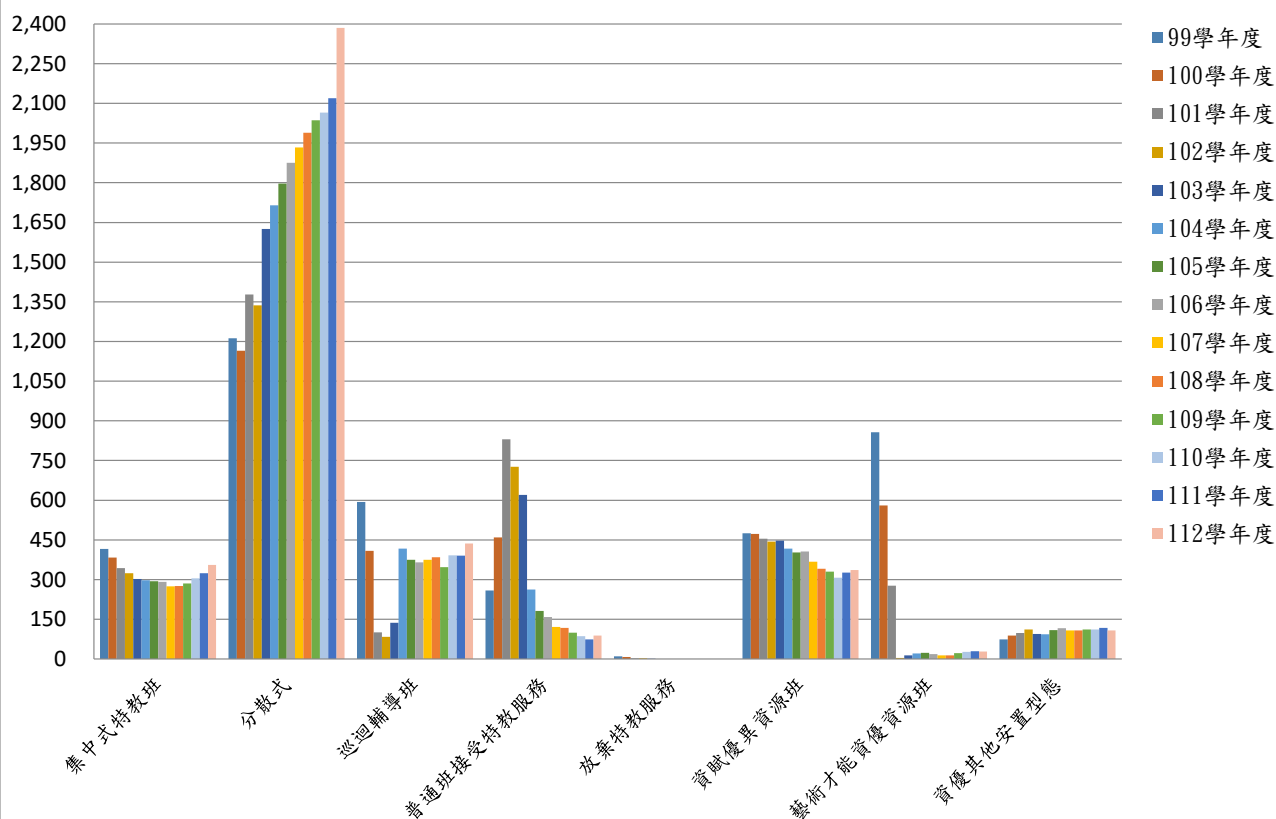

#### (四)國中階段

類別 班別 學年度	身心障礙類					資賦優異類			合計
	集中式 特教班	分散式	巡迴輔導 班	普通班接受 特教服務	放棄 特教 服務	資賦優異資 源班	藝術才能資 優資源班	資優其 他安置 型態	
99學年度	328	1,058	110	408	6	167	603	0	2,680
100學年度	299	1,018	252	358	5	169	303	1	1,927
101學年度	287	1,083	58	600	9	157	0	6	2,200
102學年度	269	1,065	61	577	5	155	0	11	2,143
103學年度	262	1,339	157	390	1	151	0	21	2,321
104學年度	242	1,369	241	210	0	155	0	35	2,252
105學年度	215	1,371	203	168	0	155	0	67	2,179
106學年度	202	1,316	211	156	0	162	0	66	2,113
107學年度	215	1,258	224	109	0	158	0	82	2,046
108學年度	207	1,174	194	105	0	149	0	76	1,905
109學年度	195	1,090	184	108	0	138	0	85	1,800
110學年度	188	1,025	186	116	0	123	0	95	1,733
111學年度	172	1,013	179	101	0	130	0	89	1,684
112學年度	173	1,014	163	105	0	134	0	94	1,683

國中階段99至112學年度特教學生安置分析

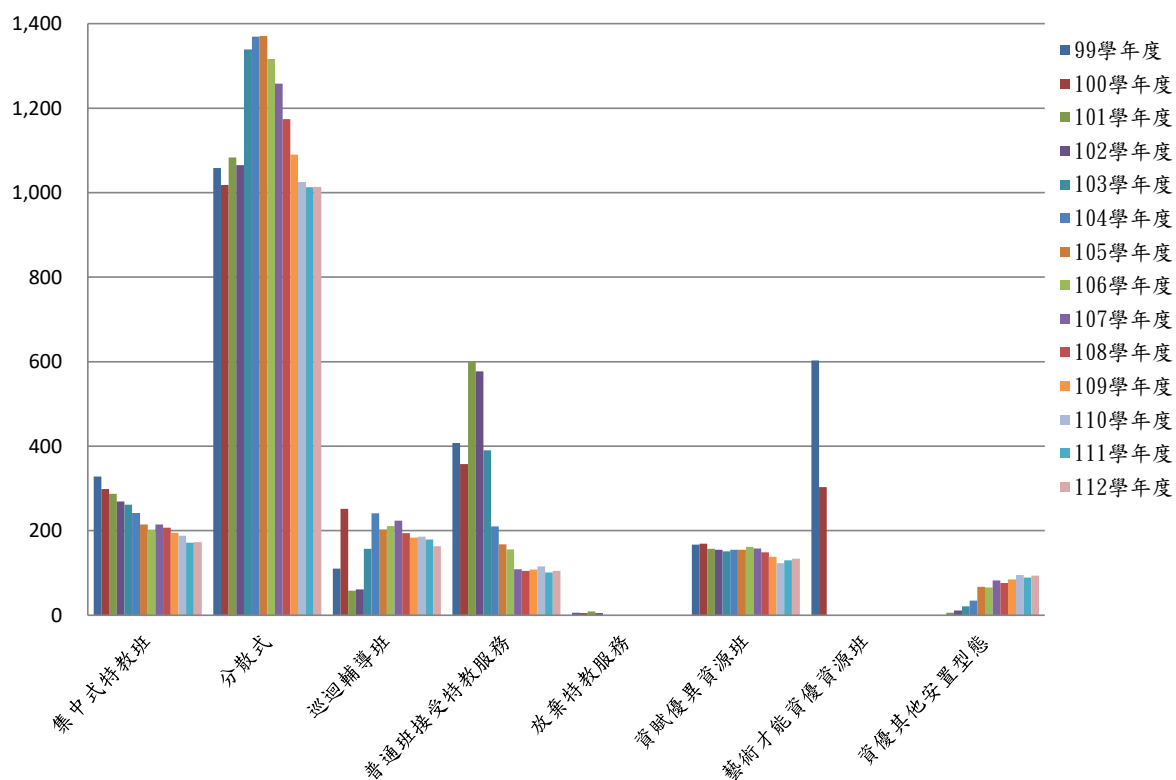

### (五)高中階段

類別 班別 學年度	身心障礙類		合計
	巡迴輔導班	普通班接受特教服務	
99學年度	0	17	17
100學年度	0	24	24
101學年度	0	23	23
102學年度	0	19	19
103學年度	1	19	20
104學年度	7	11	18
105學年度	3	13	16
106學年度	1	18	19
107學年度	1	19	20
108學年度	1	17	18
109學年度	8	12	20
110學年度	9	7	16
111學年度	12	1	13
112學年度	8	6	14

99至112學年度特教學生安置分析

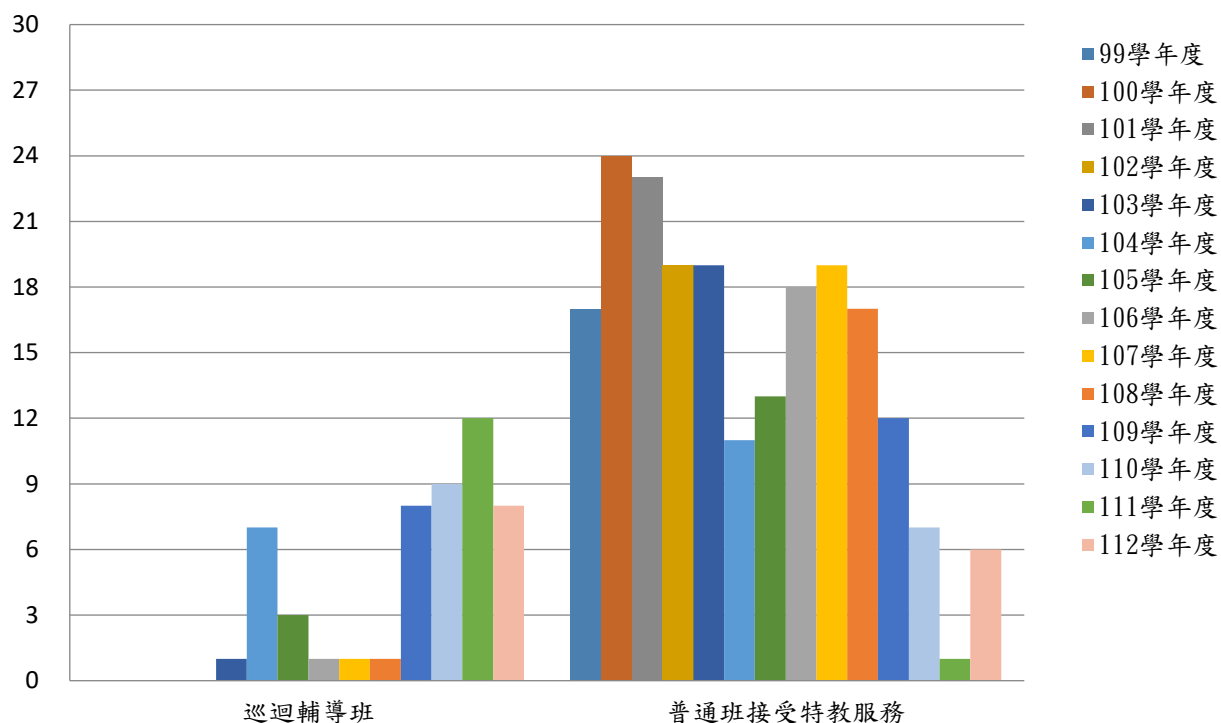

## 十五、112學年度辦理暫緩入學、延長修業年限在家教育一覽表

類別	智能障礙	視覺障礙	聽覺障礙	語言障礙	腦性麻痺	肢體障礙	身體病弱	情緒行為	學習障礙	多重障礙	自閉症	發展遲緩	其他障礙	小計
暫緩入學	3	0	0	0	0	0	1	0	0	1	4	0	0	9
延長修業年限	0	0	0	0	0	0	0	0	0	1	2	0	0	3
在家教育	4	0	0	0	4	1	12	0	0	6	0	0	0	27
總計	7	0	0	0	4	1	13	0	0	3	6	0	4	38

112學年度通過暫緩、延修、在家教育人數分析

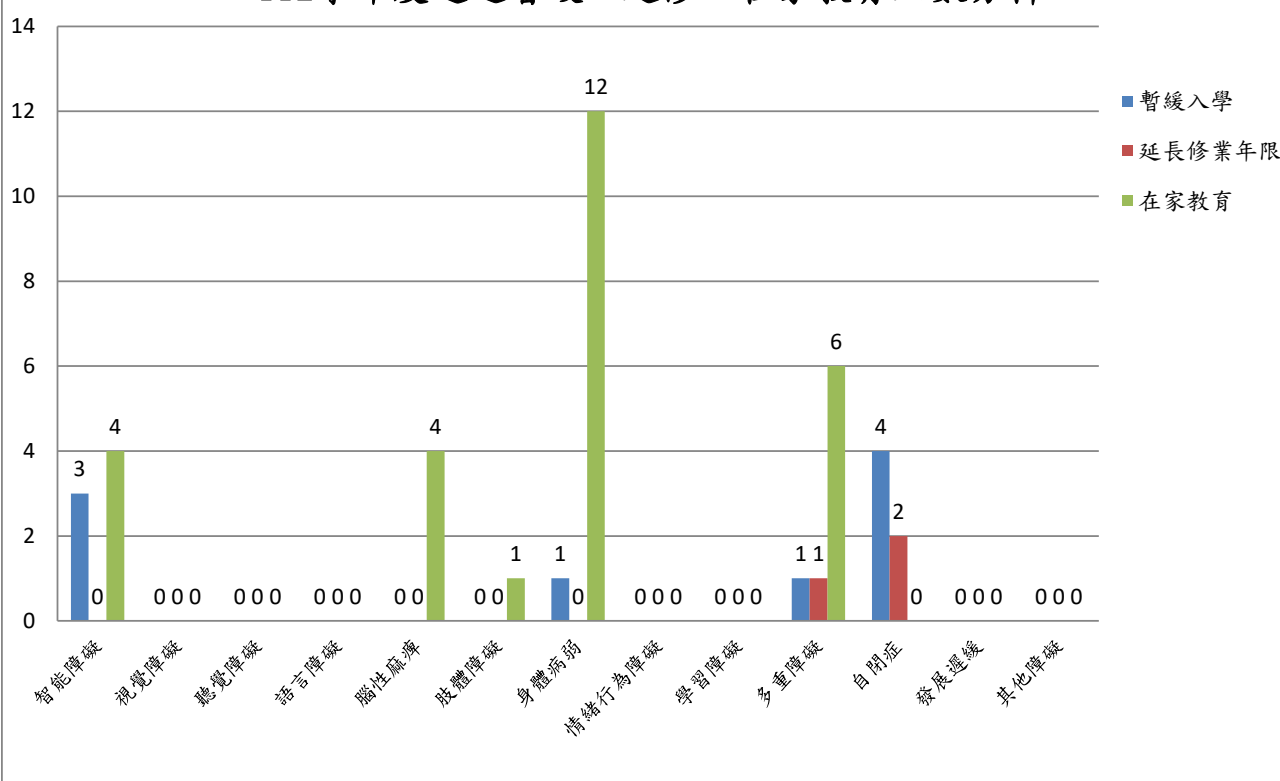

## 十六、文化殊異特教學生個案輔導

### (一)原住民學生接受特殊教育人數統計概況

教育階段	性別	身心障礙類														資賦優異類					合計
		智能障礙	視覺障礙	聽覺障礙	語言障礙	腦性麻痺	肢體障礙	身體病弱	情緒行為障礙	學習障礙	多重障礙	自閉症	發展遲緩	其他障礙	小計	一般智能	學術性向	藝術才能	創造能力	小計	
學前	男	2	0	1	0	0	0	0	-	-	0	0	16	0	19	-	-	-	-	0	19
	女	1	0	0	0	0	0	0	-	-	0	1	13	0	15	-	-	-	-	0	15
國小	男	11	0	0	0	2	0	0	1	7	0	8	-	0	29	0	-	0	0	0	29
	女	6	0	0	0	0	0	0	0	2	1	1	-	1	11	0	-	0	0	0	11
國中	男	3	0	0	0	0	0	0	0	4	0	3	-	0	10	0	0	-	-	0	10
	女	7	0	0	0	0	0	0	0	1	0	0	-	0	8	0	0	-	-	0	8
高中	男	0	0	0	0	0	0	0	0	0	0	0	-	0	0	-	-	-	-	0	0
	女	0	0	0	0	0	0	0	0	0	0	0	-	0	0	-	-	-	-	0	0
合計		30	0	1	0	2	0	0	1	14	1	13	29	1	92	0	0	0	0	0	92

### (二)原住民學生接受特殊教育安置情形統計概況

教育階段	身心障礙類											資賦優異類						合計
	不分類集中式	智障集中式	不分類障礙資源班	不分類巡迴輔導班	自閉症巡迴輔導	情緒與行為障礙巡迴輔導	視障巡迴輔導	聽語障巡迴輔導	巡迴輔導在家教育	普通班接受特教服務	小計	一般智能資源班	數理資源班	音樂資源班	資優教育方案	小計		
學前	2	0	0	32	0	0	0	0	0	0	34	-	-	-	-	0	34	
國小	0	7	28	2	2	0	0	0	1	0	40	0	-	0	0	0	40	
國中	0	2	13	2	0	0	0	0	0	1	18	0	0	-	0	0	18	
高中	0	0	0	0	0	0	0	0	0	0	0	-	-	-	-	0	0	
合計	2	9	41	36	2	0	0	0	1	1	92	0	0	0	0	0	92	

### (三)新住民子女接受特殊教育人數統計概況

教育階段	性別	身心障礙類														資賦優異類					合計
		智能障礙	視覺障礙	聽覺障礙	語言障礙	腦性麻痺	肢體障礙	身體病弱	情緒行為障礙	學習障礙	多重障礙	自閉症	發展遲緩	其他障礙	小計	一般智能	學術性向	藝術才能	創造能力	小計	
學前	男	10	0	0	0	0	0	0	-	-	0	19	104	0	133	-	-	-	-	0	133
	女	4	0	2	0	0	0	1	-	-	0	3	48	1	59	-	-	-	-	0	59
國小	男	38	0	2	0	3	1	1	8	17	1	31	-	2	104	1	-	0	0	1	105
	女	16	0	0	1	3	2	0	1	5	2	10	-	2	42	1	-	0	0	1	43
國中	男	9	1	1	0	1	0	0	9	21	1	20	-	1	64	0	0	-	-	0	64
	女	13	0	0	0	1	0	0	1	6	0	4	-	1	26	1	0	-	-	1	27
高中	男	0	0	0	0	0	0	0	0	0	0	2	-	0	2	-	-	-	-	0	2
	女	0	0	0	0	0	0	0	0	0	0	0	-	0	0	-	-	-	-	0	0
小計		90	1	5	1	8	3	2	19	49	4	89	152	7	430	3	0	0	0	3	433

### (四)新住民子女接受特殊教育安置情形統計概況

教育階段	身心障礙類											資賦優異類						合計
	不分類集中式	智障集中式	分身類障礙資源班	不分類巡迴輔導班	自閉症巡迴輔導	情緒與行為障礙巡迴輔導	視障巡迴輔導	聽語障巡迴輔導	巡迴輔導在家教育	普通班接受特教服務	小計	一般智能資源班	數理資源班	音樂資源班	資優教育方案	小計		
學前	2	0	-	180	0	0	0	0	0	10	192	-	-	-	-	0	192	
國小	0	27	87	15	6	5	0	2	0	4	146	2	-	0	0	2	148	
國中	2	13	60	12	1	1	0	0	0	1	90	1	0	-	0	1	91	
高中	0	0	0	1	0	0	0	0	0	1	2	-	-	-	-	0	2	
合計	4	40	147	208	7	6	0	2	0	16	430	3	0	0	0	3	433	



(五)原住民與新住民子女身心障礙學生接受特教服務比率

教育階段	原住民身份身障學生數	原住民身份學生總數	原住民身障生占原住民學生總人數比例	原住民身障學生占身障學生總數比例	新住民子女身障數	新住民子女總數	新住民子女身障生占新住民子女學生總人數比例	新住民子女身障學生占身障學生總數比例	身障學生總數
學前	34	545	6.2%	1.2%	192	1,406	13.7%	6.6%	2,912
國小	40	998	4.0%	1.2%	148	4,724	3.1%	4.5%	3,264
國中	18	464	3.9%	1.2%	91	2,414	3.8%	6.3%	1,455
合計	92	2,007	4.6%	1.2%	431	8,544	5.0%	5.6%	7,631

# 參、特殊教育教師





## 一、各教育階段特殊教育班級教師統計概況

人數 階段 \ 類別	特教合格教師	一般合格教師	代課(合格特教師)	代課(一般教師)	代課(不具教師資格)	合計
學前	69	0	3	2	2	76
國小	332	1	65	1	8	407
國中	230	5	5	4	5	249
高中	2	0	0	0	0	2
小計	633	6	73	7	15	734

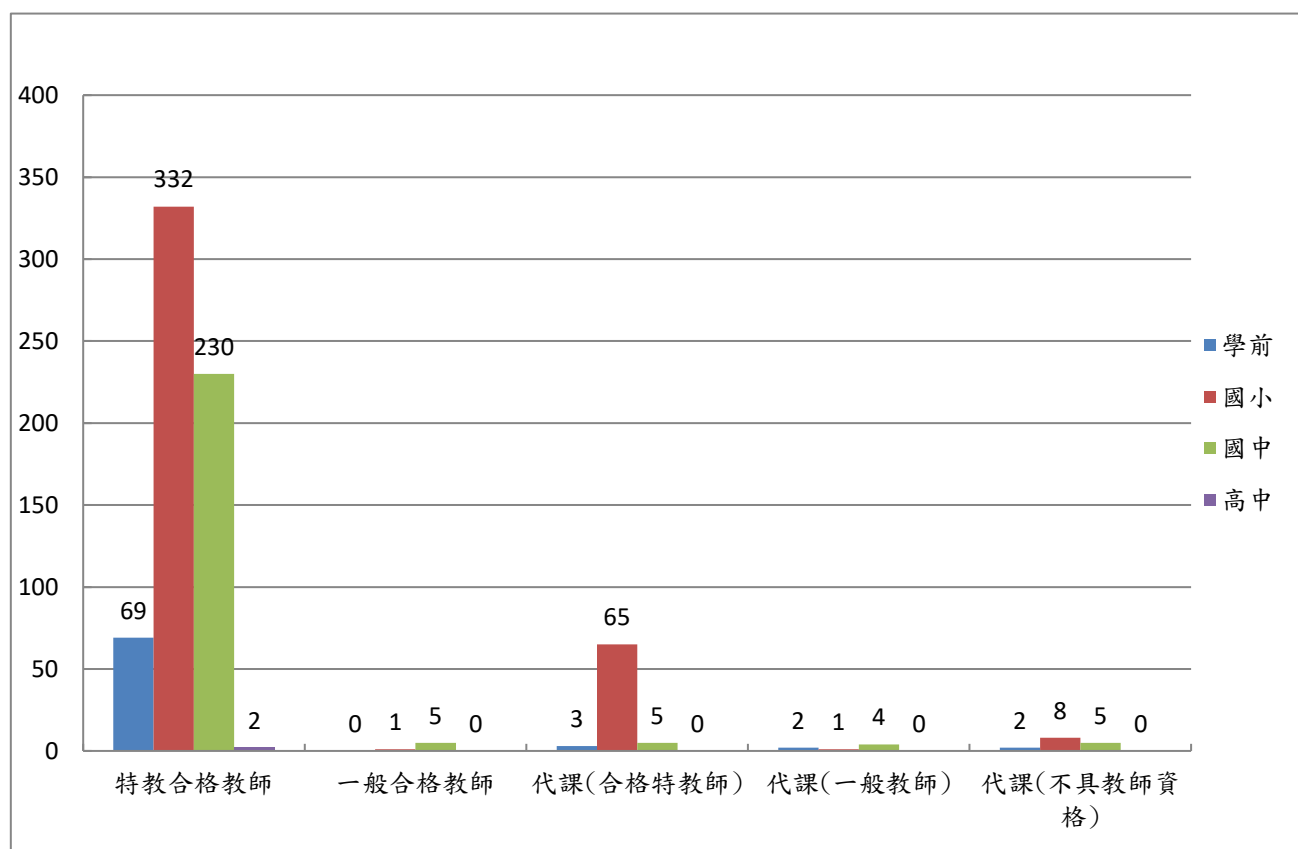

## 二、各教育階段身心障礙類班級教師統計概況

人數 階段	類別	特教合格教師	一般合格教師	代課(合格特教師)	代課(一般教師)	代課(不具教師資格)	小計	教師合格率
學前	教師數	69	0	3	2	2	76	94.74%
	比率	90.79%	0%	3.95%	3%	3%	100%	
國小	教師數	292	0	62	0	6	360	98.33%
	比率	81.11%	0%	17.22%	0%	2%	100%	
國中	教師數	218	0	5	4	5	232	96.12%
	比率	93.97%	0%	2.16%	1.72%	2.16%	100%	
高中職	教師數	2	0	0	0	0	2	100%
	比率	100%	0%	0%	0%	0%	100%	
合計	教師數	581	0	70	6	13	670	97.16%
	比率	86.72%	0%	10.45%	0.90%	1.94%	100%	

各教育階段身心障礙類班級教師統計概況圖

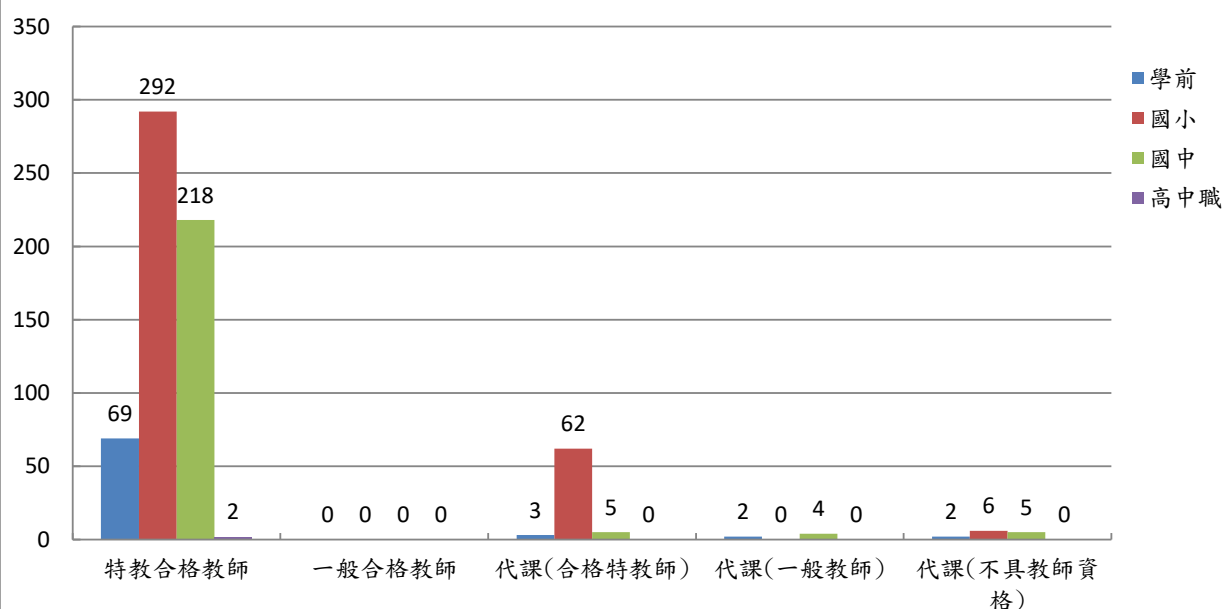

身心障礙類班級各類資格教師比率圖

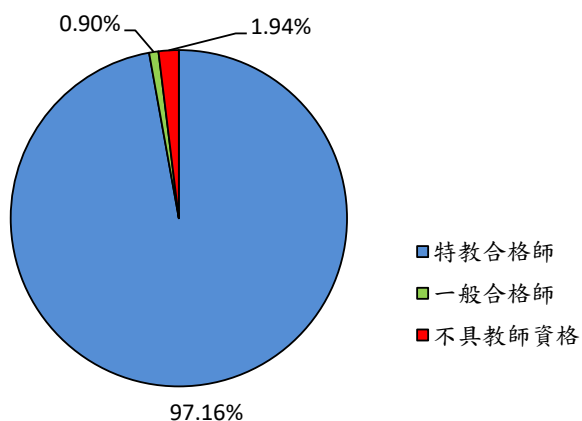

各教育階段身心障礙類合格教師數比率

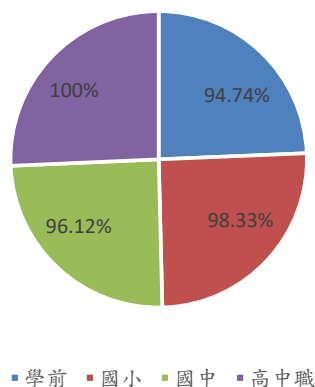

### 三、各教育階段資賦優異類班級教師統計概況

人數 階段	類別	特教合格 教師人數	一般合格 教師人數	代課合 格特教 師	代課一 般教師	代課不 具教師 資格	小計	教師合格率
國小	教師數	40	1	3	1	2	47	91%
	比 率	85%	2%	6%	2%	4%	100%	
國中	教師數	12	5	0	0	0	17	70.59%
	比 率	70.59%	29.41%	0%	0%	0%	100%	
合計	教師數	52	6	3	1	2	64	85.94%
	比 率	81.25%	9.38%	4.69%	2%	3.13%	100%	

各教育階段資賦優異類班級教師統計概況圖

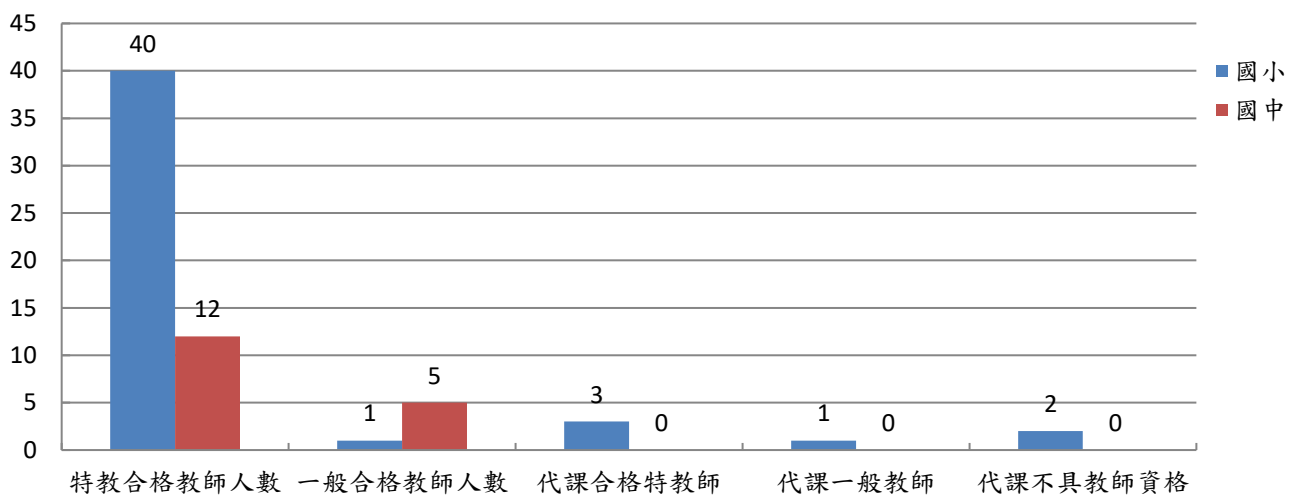

資賦優異類各類資格教師比率圖

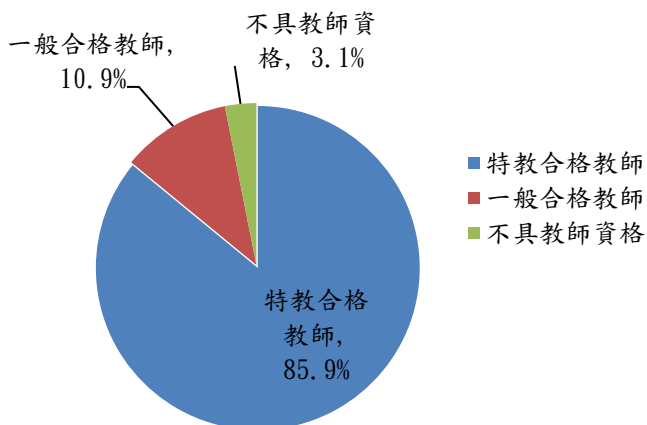

各教育階段資賦優異類合格教師數比率

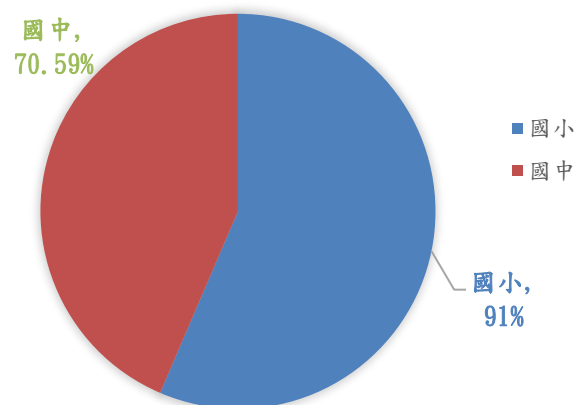

#### 四、學前階段各校身心障礙類班級教師統計概況

特教班別	學校	班數	特教合格教師人數	一般合格教師人數	代課教師人數		
					合格特教師	一般教師	不具教師資格
不分類集中式	新民國小	1	1	0	1	0	0
	市立第一幼兒園	1	2	0	0	0	0
智障(集中式)	臺南大學附小	1	2	0	0	0	0
集中式小計		3	5	0	1	0	0
不分類巡迴輔導班	鹽水國小	1	2	0	0	0	0
	白河國小	1	2	0	0	0	0
	東山國小	1	3	0	0	0	0
	培文國小	1	2	0	0	0	0
	東興國小	1	2	0	0	0	0
	官田國小	1	2	0	0	0	0
	佳里國小	1	2	0	0	0	0
	東陽國小	1	1	0	0	1	0
	西港區成功國小	1	1	0	0	0	1
	北門國小	1	1	0	0	1	0
	大新國小	2	4	0	0	0	0
	正新國小	1	0	0	0	0	0
	大成國小	1	2	0	0	0	0
	大社國小	1	0	0	0	0	0
	玉井國小	1	0	0	0	0	1
	德南國小	1	2	0	0	0	0
	仁德國小	1	2	0	0	0	0
	歸仁國小	2	4	0	0	0	0
	崑山國小	1	2	0	0	0	0
	五王國小	2	4	0	0	0	0
	永康國小	1	2	0	0	0	0
	永福國小	2	4	0	0	0	0
	東光國小	1	0	0	0	0	0
	東區勝利國小	1	2	0	0	0	0
	東區復興國小	1	2	0	0	0	0
	日新國小	1	2	0	0	0	0
	公園國小	1	2	0	0	0	0
	大港國小	2	2	0	0	0	0
	文元國小	1	2	0	0	0	0
	安平國小	1	1	0	1	0	0
	海佃國小	1	2	0	0	0	0
	安慶國小	1	2	0	0	0	0
	安順國小	2	3	0	1	0	0
巡迴班小計		39	64	0	2	2	2
計		42	69	0	3	2	2

## 五、國小階段各校身心障礙類班級教師統計概況

特教班別	學校	班數	特教合格教師人數	一般合格教師人數	代課教師人數		
					合格特教師	一般教師	不具教師資格
智障 (集中式)	新進國小	1	2	0	0	0	0
	新民國小	1	2	0	0	0	0
	白河國小	1	2	0	0	0	0
	培文國小	1	2	0	0	0	0
	東興國小	1	1	0	1	0	0
	六甲國小	1	2	0	0	0	0
	佳里國小	1	2	0	0	0	0
	學甲國小	1	1	0	0	0	0
	西港國小	1	1	0	1	0	0
	新化國小	1	1	0	0	0	0
	善化國小	2	2	0	1	0	0
	新市國小	1	2	0	0	0	0
	玉井國小	1	1	0	0	0	1
	長興國小	1	1	0	0	0	0
	歸南國小	1	2	0	0	0	0
	歸仁國小	1	1	0	1	0	0
	五甲國小	1	2	0	0	0	0
	大橋國小	2	2	0	2	0	0
	永康區復興國小	1	2	0	0	0	0
	大灣國小	2	4	0	0	0	0
	永康國小	1	2	0	0	0	0
	協進國小	2	2	0	0	0	0
	東區大同國小	3	6	0	0	0	0
	南區新興國小	4	6	0	0	0	2
	大光國小	2	4	0	0	0	0
	大港國小	1	1	0	1	0	0
	安慶國小	4	6	0	0	0	0
	小 計	40	62	0	7	0	3
不分類 (身障資源班)	新進國小	1	2	0	0	0	0
	新民國小	1	2	0	0	0	0
	新營國小	1	2	0	0	0	0
	公誠國小	1	1	0	1	0	0
	鹽水國小	1	1	0	0	0	1
	白河國小	1	2	0	0	0	0
	東山國小	1	1	0	1	0	0
	麻豆國小	1	2	0	0	0	0
	培文國小	1	2	0	0	0	0
	下營國小	1	2	0	0	0	0
	六甲國小	1	2	0	0	0	0
	官田國小	1	2	0	0	0	0
	仁愛國小	1	1	0	1	0	0



特教班別	學校	班數	特教合格教師人數	一般合格教師人數	代課教師人數		
					合格特教師	一般教師	不具教師資格
不分類 (身障資源班)	信義國小	1	2	0	0	0	0
	佳興國小	1	1	0	0	0	0
	佳里國小	2	3	0	0	0	0
	學甲國小	1	2	0	0	0	0
	東陽國小	1	2	0	0	0	0
	西港國小	1	2	0	0	0	0
	漚汪國小	1	2	0	0	0	0
	大新國小	1	2	0	0	0	0
	正新國小	1	2	0	0	0	0
	新化國小	1	2	0	0	0	0
	善化國小	1	2	0	0	0	0
	大成國小	2	4	0	0	0	0
	新市國小	2	4	0	1	0	0
	大社國小	1	1	0	0	0	0
	安定區南興國小	1	2	0	0	0	0
	南安國小	1	1	0	1	0	0
	安定國小	1	1	0	0	0	0
	玉井國小	1	1	0	0	0	0
	楠西國小	1	2	0	0	0	0
	山上國小	1	1	0	1	0	0
	德南國小	1	1	0	1	0	0
	仁德國小	2	2	0	0	0	0
	歸南國小	1	2	0	0	0	0
	保西國小	1	1	0	0	0	0
	文化國小	1	1	0	0	0	0
	紅瓦厝國小	1	2	0	0	0	0
	歸仁國小	1	2	0	0	0	0
	關廟國小	1	1	0	1	0	0
	永康區勝利國小	1	2	0	0	0	0
	崑山國小	2	3	0	1	0	0
	五王國小	2	2	0	0	0	1
	永信國小	2	4	0	0	0	0
	大橋國小	1	1	0	1	0	0
	永康區復興國小	1	2	0	0	0	0
	西勢國小	1	1	0	0	0	0
	三村國小	1	2	0	0	0	0
	大灣國小	2	4	0	0	0	0
	永康國小	3	4	0	0	0	0
	臺南大學附小	2	3	0	0	0	0
	永福國小	1	2	0	0	0	0
	忠義國小	1	1	0	1	0	0
	進學國小	1	2	0	0	0	0
	協進國小	1	2	0	1	0	0

特教班別	學校	班數	特教合格教師人數	一般合格教師人數	代課教師人數		
					合格特教師	一般教師	不具教師資格
不分類 (身障資源班)	崇學國小	1	2	0	0	0	0
	博愛國小	1	2	0	0	0	0
	德高國小	2	2	0	2	0	0
	東光國小	1	2	0	1	0	0
	東區勝利國小	2	4	0	0	0	0
	東區大同國小	1	1	0	1	0	0
	崇明國小	2	2	0	3	0	0
	東區復興國小	3	2	0	3	0	0
	裕文國小	1	1	0	1	0	0
	喜樹國小	1	1	0	1	0	0
	省躬國小	1	1	0	0	0	1
	南區新興國小	1	2	0	0	0	0
	志開實驗小學	1	0	0	1	0	0
	永華國小	1	2	0	1	0	0
	日新國小	1	1	0	1	0	0
	大光國小	2	2	0	1	0	0
	開元國小	1	2	0	1	0	0
	公園國小	1	1	0	1	0	0
	大港國小	1	2	0	1	0	0
	中西區成功國小	1	1	0	1	0	0
	立人國小	1	1	0	1	0	0
	文元國小	1	1	0	1	0	0
	賢北國小	1	1	0	1	0	0
	石門國小	1	1	0	0	0	0
	億載國小	1	2	0	1	0	0
	安平國小	1	2	0	1	0	0
	新南國小	1	1	0	1	0	0
	西門實驗小學	1	1	0	0	0	0
	安南區南興國小	1	0	0	1	0	0
	長安國小	1	1	0	1	0	0
	顯宮國小	1	0	0	1	0	0
	海佃國小	2	3	0	1	0	0
	土城國小	1	1	0	0	0	0
	安慶國小	2	3	0	1	0	0
	海東國小	2	3	0	0	0	0
	和順國小	2	2	0	2	0	0
	安順國小	1	2	0	0	0	0
	安佃國小	1	1	0	1	0	0
	九份子國中小(國小部)	1	2	0	0	0	0
	學東國小	1	0	0	1	0	0
	小 計	117	169	0	47	0	3

特教班別	學校	班數	特教合格教師人數	一般合格教師人數	代課教師人數		
					合格特教師	一般教師	不具教師資格
不分類巡迴輔導班	新泰國小	1	2	0	0	0	0
	公誠國小	1	2	0	0	0	0
	柳營國小	1	2	0	0	0	0
	後壁國小	1	2	0	0	0	0
	六甲國小	1	1	0	0	0	0
	隆田國小	1	1	0	1	0	0
	大內國小	1	2	0	0	0	0
	東陽國小	1	1	0	1	0	0
	七股國小	1	2	0	0	0	0
	北門國小	1	2	0	0	0	0
	蚵寮國小	1	2	0	0	0	0
	正新國小	1	2	0	0	0	0
	玉井國小	1	1	0	1	0	0
	五甲國小	1	2	0	0	0	0
	龍潭國小	1	2	0	0	0	0
	小 計	15	26	0	3	0	0
自閉症巡迴輔導班	新進國小	1	1	0	1	0	0
	中營國小	1	2	0	0	0	0
	新化國小	1	2	0	0	0	0
	善化國小	1	2	0	0	0	0
	永康國小	1	1	0	1	0	0
	永福國小	2	4	0	0	0	0
	進學國小	1	1	0	0	0	0
	東區大同國小	1	1	0	1	0	0
	小 計	9	14	0	3	0	0
情緒與行為障礙巡迴輔導	公誠國小	1	2	0	0	0	0
	白河國小	1	2	0	0	0	0
	大橋國小	1	2	0	0	0	0
	永福國小	1	2	0	0	0	0
	小 計	4	8	0	0	0	0
視障巡迴輔導	公誠國小	1	1	0	0	0	0
	新市國小	1	1	0	0	0	0
	永福國小	1	1	0	1	0	0
	小 計	3	3	0	1	0	0
聽語障巡迴輔導班	公誠國小	1	2	0	0	0	0
	進學國小	2	3	0	1	0	0
	小 計	3	5	0	1	0	0
在家教育(巡迴輔導)	六甲國小	1	1	0	0	0	0
	永康國小	1	2	0	0	0	0
	南區新興國小	1	2	0	0	0	0
	小 計	3	5	0	0	0	0
合 計		194	292	0	62	0	6

## 六、國中階段各校身心障礙類班級教師統計概況

特教班別	學校	班數	特教合格 教師人數	一般合格 教師人數	代課教師人數		
					合格特教 師	一般教師	不具教師 資格
不分類(集中式)	金城國中	1	3	0	0	0	0
	小計	1	3	0	0	0	0
智障(集中式)	南新國中	1	3	0	0	0	0
	白河國中	1	1	0	0	0	2
	麻豆國中	1	3	0	0	0	0
	下營國中	1	3	0	0	0	0
	佳里國中	2	5	0	0	0	0
	學甲國中	1	3	0	0	0	0
	新化國中	1	3	0	0	0	0
	玉井國中	1	2	0	0	0	0
	仁德國中	2	6	0	0	0	0
	永康國中	2	5	0	0	0	0
	永仁高中(國中部)	1	2	0	1	0	0
	復興國中	2	4	0	0	0	2
	崇明國中	1	3	0	0	0	0
	新興國中	2	4	0	1	1	0
	延平國中	2	6	0	0	0	0
	安順國中	2	5	0	1	0	0
	小計	23	58	0	3	1	4
不分類(身障類 資源班)	南新國中	1	3	0	0	0	0
	新東國中	1	2	0	0	0	0
	麻豆國中	1	4	0	0	0	0
	下營國中	1	1	0	0	0	0
	六甲國中	1	3	0	0	0	0
	佳里國中	2	5	0	0	0	0
	學甲國中	1	3	0	0	0	0
	西港國中	1	3	0	0	0	0
	新化國中	1	3	0	0	0	0
	善化國中	1	3	0	0	0	0
	新市國中	1	3	0	0	0	0
	安定國中	1	3	0	0	0	0
	仁德國中	1	3	0	0	0	0
	歸仁國中	1	3	0	0	0	0
	關廟國中	1	3	0	0	0	0
	永康國中	2	5	0	0	0	0
	大灣高中(國中部)	2	6	0	0	0	0
	永仁高中(國中部)	1	3	0	0	0	0
	鹽行國中	1	1	0	0	0	0
	大橋國中	1	3	0	0	0	0
	中山國中	1	2	0	1	0	0
	建興國中	1	3	0	0	0	0
	復興國中	2	7	0	0	0	0
	崇明國中	2	4	0	0	0	0
	後甲國中	2	4	0	0	0	0
	忠孝國中	2	4	0	0	0	0
	南寧中學(國中部)	1	2	0	0	0	0

## 六、國中階段各校身心障礙類班級教師統計概況

特教班別	學校	班數	特教合格 教師人數	一般合格 教師人數	代課教師人數		
					合格特教 師	一般教師	不具教師 資格
不分類(身障類 資源班)	大成國中	1	3	0	0	0	0
	新興國中	1	2	0	0	0	0
	文賢國中	1	3	0	0	0	0
	延平國中	1	2	0	0	0	0
	民德國中	1	3	0	0	0	0
	成功國中	1	2	0	0	0	0
	金城國中	2	3	0	0	1	0
	安平國中	1	3	0	0	0	0
	安南國中	2	4	0	0	0	0
	安順國中	1	2	0	0	0	0
	和順國中	2	3	0	0	1	0
	海佃國中	1	2	0	0	0	1
	九份子國中小(國中部)	1	1	0	0	0	0
	土城高中(國中部)	1	2	0	0	0	0
	小計	51	124	0	1	2	1
不分類巡迴輔導 班	白河國中	1	3	0	0	0	0
	大內國中	1	3	0	0	0	0
	將軍國中	1	3	0	0	0	0
	玉井國中	1	3	0	0	0	0
	沙崙國中	1	3	0	0	0	0
	小計	5	15	0	0	0	0
自閉症巡迴輔導	麻豆國中	1	3	0	0	0	0
	歸仁國中	1	2	0	0	0	0
	崇明國中	1	2	0	1	0	0
	安平國中	1	3	0	0	0	0
	小計	4	10	0	1	0	0
情緒與行為障礙 巡迴輔導	南新國中	1	2	0	0	0	0
	安平國中	1	3	0	0	0	0
	小計	2	5	0	0	0	0
視障巡迴輔導	復興國中	1	1	0	0	1	0
	小計	1	1	0	0	1	0
聽障巡迴輔導	金城國中	1	1	0	0	0	0
	小計	1	1	0	0	0	0
巡迴輔導(在家 教育)	永仁高中(國中部)	1	1	0	0	0	0
	小計	1	1	0	0	0	0
合計		89	218	0	5	4	5

## 七、高中階段各校身心障礙類班級教師統計概況

特教班別	學校	班數	特教合格 教師人數	一般合格 教師人數	代課教師人數		
					合格特教 師	一般教師	不具教師 資格
視障巡迴輔導	大灣高中	1	2	0	0	0	0
合計		1	2	0	0	0	0

## 八、國小、國中階段各校資賦優異類班級教師統計概況

特教班別	教育階段	學校	班數	特教合格教師人數	一般合格教師人數	代課教師人數		
						合格特教師	一般教師	不具教師資格
一般智能資源班	國小	新營國小	4	7	0	0	0	0
		鹽水國小	4	7	0	1	0	0
		麻豆國小	4	6	0	0	0	1
		新化國小	4	6	0	2	0	0
		永福國小	4	7	0	0	0	0
		中西區成功國小	4	7	0	0	0	1
	國中	新東國中	3	4	5	0	0	0
資優資源班	小計	國小	24	40	0	3	0	2
		國中	3	4	5	0	0	0
數理資源班	國中	建興國中	3	8	0	0	0	0
數理資源班 小計			3	8	0	0	0	0
音樂班資優資源班	國小	永福國小	1	0	1	0	1	0
音樂班 小計			1	0	1	0	1	0
合 計			31	52	6	3	1	2

## 九、99至112學年度身心障礙類班級教師統計概況

教師資格 學年度	特教合格教師 人數	一般合格教師 人數	代課教師人數			特教合格 教師比例
			合格特 教師	一般 教師	不具教 師資格	
99學年度	535	3	56	9	11	96.25%
100學年度	568	2	42	6	5	97.91%
101學年度	588	2	39	6	4	98.12%
102學年度	597	0	52	4	15	97.16%
103學年度	610	1	57	4	8	98.09%
104學年度	604	2	52	7	13	96.76%
105學年度	591	0	66	4	14	97.33%
106學年度	588	0	71	3	13	97.63%
107學年度	590	0	77	4	11	97.80%
108學年度	579	0	79	4	13	97.48%
109學年度	583	0	80	4	13	97.50%
110學年度	576	0	85	4	11	97.78%
111學年度	580	0	76	6	12	97.33%
112學年度	581	0	70	6	13	97.16%

99至112學年度身心障礙類特教合格教師比例

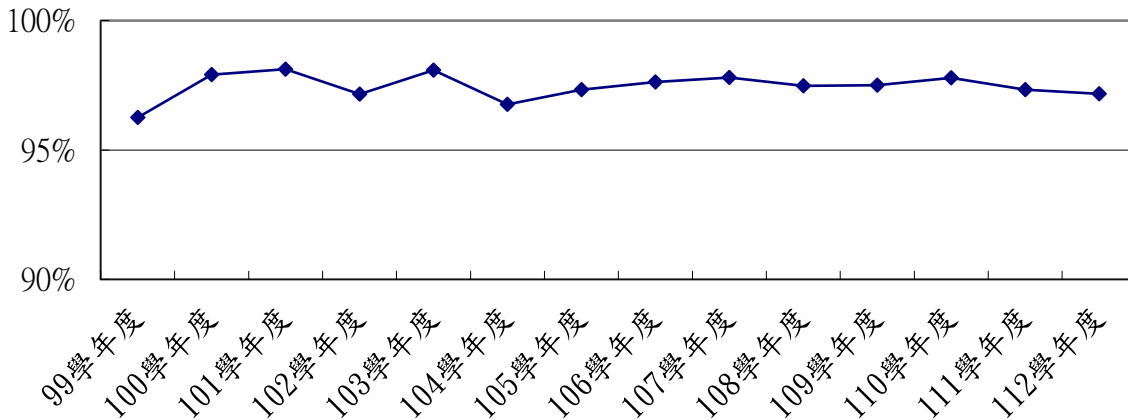

## 十、99至112學年度資賦優異類班級教師統計概況

教師資格 學年度	特教合 格教師 人數	一般合 格教師 人數	代課教師人數			特教合 格教師 比例
			合格特 教師	一般教 師	不具教 師資格	
99學年度	77	122	2	4	3	38%
100學年度	68	97	2	2	1	41%
101學年度	57	28	1	0	0	67%
102學年度	47	16	1	2	0	73%
103學年度	48	15	1	1	1	74%
104學年度	51	16	3	2	1	74%
105學年度	45	16	2	2	1	71%
106學年度	52	9	4	0	1	85%
107學年度	54	9	3	0	2	84%
108學年度	54	8	2	2	1	84%
109學年度	54	6	3	4	1	84%
110學年度	54	6	3	3	1	85%
111學年度	52	6	3	2	1	86%
112學年度	52	6	3	1	2	86%

99至112學年度資賦優異類特教合格教師概況圖

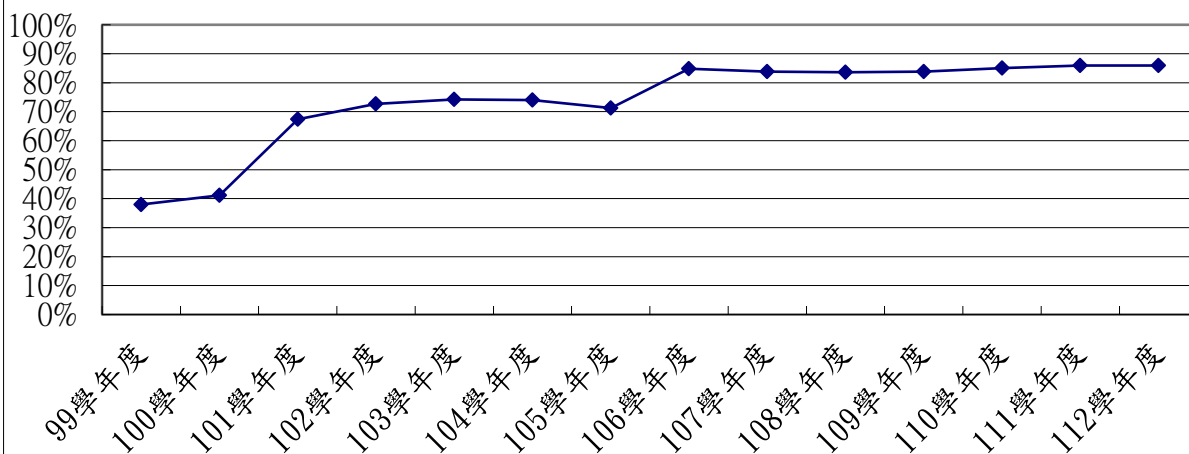





## 肆、特殊教育支持服務





## 一、特殊教育經費

### (一)112年度臺南市特殊教育總經費

單位：(元)

經費類別	自編特殊教育經費		教育部補助款		總計	
	金額	百分比	金額	百分比	金額	百分比
經常門	1,924,344,000	92.03%	141,918,000	83.84%	2,066,262,000	91.42%
資本門	166,567,000	7.97%	27,353,000	16.16%	193,920,000	8.58%
合計	2,090,911,000	100%	169,271,000	100%	2,260,182,000	100%

### (二)112年度臺南市特殊教育經費分配情形

單位：(元)

經費類別	身心障礙類		資賦優異類		總計	
	金額	百分比	金額	百分比	金額	百分比
經常門	1,779,627,000	92.09%	144,717,000	91.39%	1,924,344,000	92.03%
資本門	152,928,000	7.91%	13,639,000	8.61%	166,567,000	7.97%
合計	1,932,555,000	100%	158,356,000	100%	2,090,911,000	100%
分配比例	92.43%		7.57%		100%	

### (三)112年度臺南市自編特殊教育經費比例

單位：(元)

臺南市自編特殊教育經費	臺南市教育總經費	佔教育總經費比例
2,090,911,000	34,444,050,000	6.07%

### (四)102至110會計年度特殊教育經費編列概況

單位：(元)

項目 年度	縣市特殊教育自 編經費總計	縣市教育總經費	特教自編經費佔教育總 經費比例
102會計年度	1,520,234,767	28,084,274,000	5.05%
103會計年度	1,425,868,000	27,636,355,000	5.16%
104會計年度	1,359,326,000	26,333,703,000	5.16%
105會計年度	1,336,795,000	26,275,768,000	5.09%
106會計年度	1,316,186,525	25,847,230,756	5.09%
107會計年度	1,339,213,458	26,635,873,994	5.03%
108會計年度	1,476,077,705	26,775,774,489	5.51%
109會計年度	1,603,305,986	29,317,811,655	5.47%
110會計年度	1,651,697,206	32,658,189,020	5.06%
111會計年度	1,951,066,013	34,199,365,025	5.70%
112會計年度	2,090,911,000	34,444,050,000	6.07%

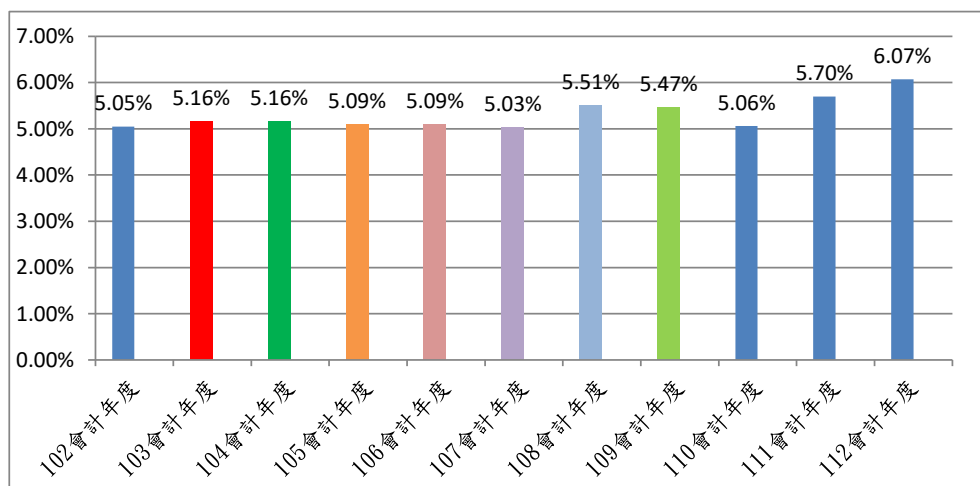

(五)112年度補助學校無障礙環境設施改善經費

序號	學校名稱	核定改善設施項目	核定經費 (萬元)
1	歸南國小	育賢樓更新無障礙電梯一座(1F-3F)	170
2	新民國小	音樂館電梯更新工程	160
3	學甲國中	1.教學大樓A特教班旁無障礙斜坡出入口(3萬元) 2.風雨球場東1出口無障礙斜坡出入口(4萬元)	7
4	海佃國小	南棟大樓東側無障礙樓梯(BF-4F)扶手改善工程	70
5	鹽水國中	教學大樓廁所修繕	60
6	安南國中	無障礙電梯新建、坡道及廁所(1樓-4樓)	460
7	仁愛國小	無障礙電梯新建含坡道(1樓-3樓)	430
8	官田國小	無障礙電梯新建(1樓-2樓)	320
9	鹽水國小	無障礙電梯新建(1樓-3樓)	400
合計			2,077

(六)特殊教育學生申請獎助學金統計概況

教育階段	申請校數	身心障礙類			資賦優異類		金額合計
		獎學金通過人數	助學金通過人數	小計	人數	小計	
國小	76	193	5	990,000	9	23,755	1,013,755
國中	32	59	8	335,000	2	10,000	345,000
高中	0	0	0	0	0	0	0
總計	108	252	13	1,325,000	11	33,755	1,358,755

(七)身心障礙學生交通補助費統計概況

教育階段	學期	校數	人次	金額	金額小計
學前	第1學期	12	67	173,700	411,300
	第2學期	12	73	237,600	
國小	第1學期	153	1,515	3,829,396	8,765,257
	第2學期	159	1,543	4,935,861	
國中	第1學期	60	446	1,153,534	2,598,896
	第2學期	60	450	1,445,362	
市立高中	第1學期	2	3	7,600	16,600
	第2學期	2	3	9,000	
總計	第1學期	225	2,031	5,164,230	11,792,053
	第2學期	231	2,069	6,627,823	

(八)在家教育學生申請教育代金統計概況

教育階段	學期	通過人數	核發金額	
			金額	金額小計
國小	第1學期	22	438,000	991,000
	第2學期	24	553,000	
國中	第1學期	8	122,500	318,500
	第2學期	8	196,000	
合計		62	1,309,500	1,309,500

(九)身心障礙學生及身心障礙人士子女學雜費減免統計概況

教育階段	學期	申請人數			核發金額	
		身障學生	身障人士子女	合計	金額	金額小計
國小	第1學期	1	8	9	27,000	63,000
	第2學期	1	11	12	36,000	
國中	第1學期	28	117	145	435,000	873,000
	第2學期	28	118	146	438,000	
合計		58	254	312	936,000	

(十)特教學生助理人員統計概況

學期	教育階段	校數	人數	時數	核定經費
第1學期	學前	131	470	76,828	16,766,957
	國小	128	783	119,650	26,112,507
	國中	36	185	32,086	7,002,485
小計		295	1,438	228,564	49,881,949
第2學期	學前	130	536	82,330	18,682,249
	國小	126	795	152,456	34,595,471
	國中	33	194	41,255	9,361,633
小計		289	1,525	276,041	62,639,353
合計		584	2,963	504,605	112,521,302

(十一)課後照顧及寒暑假照顧專班統計概況

項目	校數	班數	人數	市款	中央款	合計
國小課後	27	46	321	1,503,797	9,883,759	19,767,518
國中課後	15	19	152	1,409,012		
寒假專班	27	46	303	1,570,821		
暑假專班	38	64	425	5,400,129		
小計	107	175	1,201	9,883,759		

(十二)112年度各類輔具採購配發一覽表

階段 類別	各教育階段申請配發人次						金額		
	學前	國小	國中	高中	特教中心	小計	資本門	經常門	小計
肢障類	11	26	4	0	19	60	2,807,700	73,000	2,880,700
聽障類	5	4	3	0	8	20	1,250,000	0	1,250,000
視障類	0	2	0	0	5	7	132,000	12,000	144,000
合計	16	32	7	0	32	87	4,189,700	85,000	4,274,700

(十三)112年度獎助民間辦理特殊教育活動及經費一覽表

編號	申請單位	申請活動項目	補助經費
1	社團法人臺南市心智障礙關顧協會	112年臺南市身心障礙者園遊會	20,000
合 計			20,000

#### (十四)、112年度相關專業團隊支援服務

##### 1. 物理治療服務統計概況

教育階段	審核通過人數	服務人次	核定時數
學前	1,012	4,048	1,183
國小	1,022	3,577	901
國中	252	630	209
合計	2,286	8,255	2,293

##### 2. 職能治療服務統計概況

教育階段	審核通過人數	服務人次	核定時數
學前	1,435	5,740	2,020
國小	1,700	5,950	1,624
國中	299	748	249
合計	3,434	12,438	3,893

##### 3. 語言治療服務統計概況

教育階段	審核通過人數	服務人次	核定時數
學前	1,586	6,344	2,272
國小	1,649	5,772	1,589
國中	163	408	137
合計	3,398	12,523	3,998

##### 4. 社會工作服務統計概況

教育階段	服務人數	服務人次	服務時數
學前	8	49	12
國小	41	138	54
國中	17	67	23
合計	66	254	89

##### 5. 心理諮商服務統計概況

教育階段	審核通過人數	服務人次	核定時數
學前	512	2,048	512
國小	245	858	262
國中	47	118	52
合計	804	3,023	826

##### 6. 聽力評估服務統計概況

教育階段	審核通過人數	服務人次	核定時數
學前	39	117	40
國小	58	145	62
國中	5	8	5
合計	102	270	107



### (十五)112年度補助學校辦理區域性資優教育方案經費

編號	學校	方案名稱	辦理時間	分配經費(元)			
				計畫總經費	國教署補助經費	教育局補助	不足款學校自籌
1	建興國中	走出大南門，探索新嘉南~科學服務領導與創造寒假培力營	112年2月1日至3日	283,000	0	98,000	185,000
2	建興國中	打開大南門~造「筏」勇渡，「食」在不簡單—自我領導與創意暑假培力營	112年7月3日至5日	167,905	74,905	0	93,000
3	新東國中	在地情懷·雙語解說員	112年7月3日、4日、7日	60,700	0	42,700	18,000
4	新東國中	科學研究暨創意機器人	112年9月1日至12月20日	114,000	0	78,000	36,000
5	新化國小	科學全能運動會	112年7月11日至14日	140,000	0	80,000	60,000
6	新營國小	新營未來STEAM系列課程-Artificial Intelligence	112年9月13日至12月6日	82,000	0	40,000	42,000
7	新營國小	暑期營隊~全球危機，我來守護	112年7月25日至26日	26,000	0	20,000	6,000
8	新營國小	新營未來STEAM系列課程-機關王	112年9月13日至12月6日	58,000	0	40,000	18,000
9	麻豆國小	【fun手做、玩科學、飆創意】科學營隊	112年7月6日至7日	46,000	0	30,000	16,000
10	麻豆國小	尋路高手-創意機器人營隊	112年7月20日至21日	36,000	0	24,800	11,200
11	麻豆國小	Yes, we can do it! 領導力資優課程	112年2月1日至4日	99,000	0	69,000	30,000
12	成功國小	創意LINE Beacon智慧城市旅遊導覽	112年7月3日至7日	155,000	0	65,000	90,000
13	成功國小	Podcaster—SDGs for kids小小播客聊全球永續	112年7月10日至14日	142,000	0	52,000	90,000
14	鹽水國小	校園你、我、牠—生態教育成長營	112年10月11日、10月18日	37,476	0	29,976	7,500
15	鹽水國小	聲與光之探究實作活動—聲光學教育成長營	112年3月11日	45,500	0	38,000	7,500
16	鹽水國小	怪獸水力公司·吼LEAD來發鹽	112年7月3日至5日	90,000	0	47,500	42,500

編號	學校	方案名稱	辦理時間	分配經費（元）			
				計畫總經費	國教署補助經費	教育局補助	不足款學校自籌
17	永福國小	創造力探索：Make力無限	112年7月3日至5日	53,873	33,873	0	20,000
18	新泰國小	未來科技-自走車大冒險(第三期)	112年2月至7月	34,400	26,400	0	8,000
19	崇明國小	112年度區域創造力資優方案創意機器人課程	112年2月至6月	57,700	0	57,700	0
20	塭內國小	創意推理專家	1. 寒假營隊：112年1月30日至2月3日。 2. 期中課程112年3月4日至6月24日。 3. 暑期課程112年7月3日至7日。 4. 期中課程112年9月16日至12月23日。	287,600	234,154	37,112	16,334
合			計	2,016,154	369,332	849,788	797,034

## 二、112學年度特教車分佈情形

障礙程度 學校 區別		重度學生數	極重度學生數	各區特教車數
新營區	新進國小	14	7	4
	新民國小			
	白河國小			
	南新國中			
曾文區	培文國小	9	2	3
	東興國小			
	六甲國小			
北門區	佳里國小	8	7	3
	學甲國中			
	佳里國中			
新化區	玉井國小	6	6	4
	新化國小			
	玉井國中			
	新化國中			
新豐區	歸仁國小	23	16	8
	長興國小			
	大橋國小			
	永康區復興國小			
	永康國小			
	永仁高中(國中部)			
	永康國中			
	仁德國中			
市區	安慶國小	47	15	8
	土城高中(國中部)			
	協進國小			
	新興國小			
	大同國小			
	延平國中			
	新興國中			
	復興國中			
合計		107	53	30

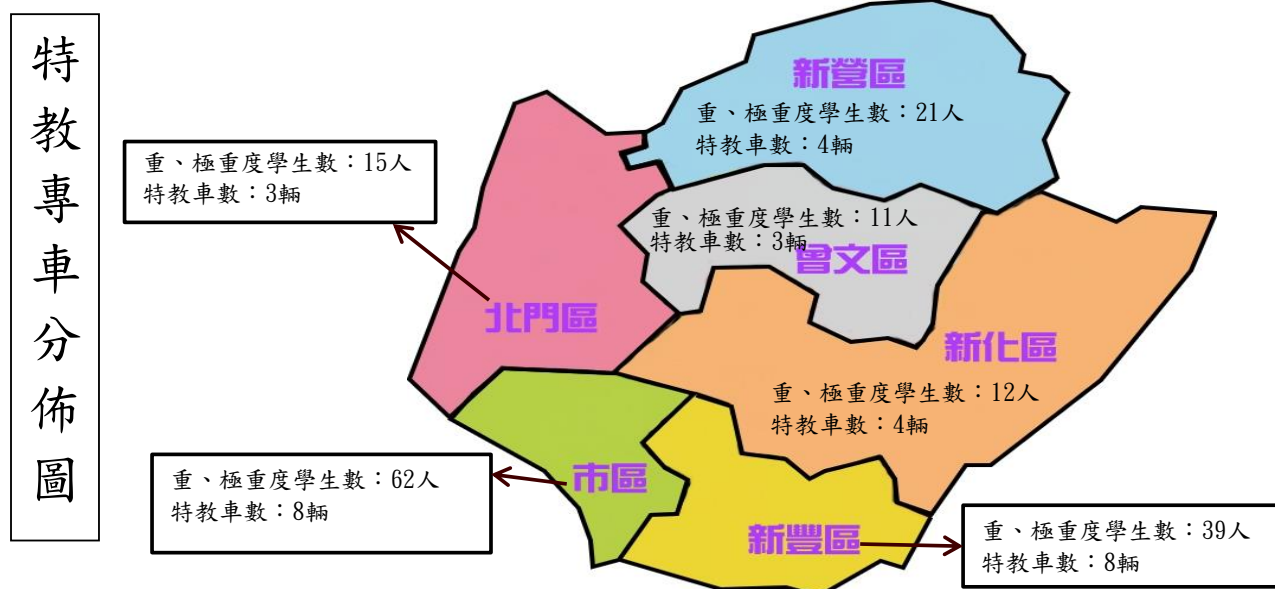

### 三、112學年度特殊教育專業知能研習統計概況

編號	研習分類	場次	人數
1	視障專業知能	12	159
2	智障專業知能	5	201
3	聽障專業知能	0	0
4	學障專業知能	36	1241
5	情障專業知能	35	2041
6	自閉症、過動等專業知能	45	2015
7	語障專業知能	0	0
8	肢障專業知能	2	38
9	身體病弱專業知能	1	11
10	腦麻專業知能	1	32
11	其他分類特教研習	76	3417
12	個別化教育計畫研習	18	380
13	心理評量專業知能	14	578
14	專業團隊專業知能	7	472
15	資優教育知能研習	28	865
16	特教學生多元評量	0	0
17	特教班教學知能研習	35	357
18	特殊教育輔具運用與製作	1	21
19	融合教育特教專業知能	79	3,909
20	特殊教育法規知能研習	2	21
21	鑑輔安置專業知能	8	245
22	無障礙環境知能研習	4	312
23	特教學生育樂營暨活動	0	0
24	特教班親職活動及宣導	14	319
25	特教各類成果發表會	1	82
26	各項測驗工具與量表	18	271
27	性別平等教育	6	404
28	輔導策略工作坊	5	212
29	生涯輔導及轉銜研習	14	261
30	課程綱要研習	13	782
31	推展特教行政運作相關研習	33	1,832
32	普通教育課程研習	7	555
33	幼兒園教保特教專業知能	56	1,703
合 計		576	22,736

# 臺南市 112 學年度特殊教育統計年報

---

指導單位：教育部國民及學前教育署

主辦單位：臺南市政府教育局

承辦單位：臺南市特殊教育資源中心

發行人：鄭新輝

總策劃：劉瑞珍

總編輯：蔡幸彤、李宜學

行政編輯：邱于真、彭琳絮、陳姿君、蔡佩嫻、蔡於靜、陳麗珍、

黃菁秀、黃惠瑜、張鈺卿、侯書慈、胡佳柔、吳宛玲、

郭嘉慧、吳繡珠、李惠萍

出版者：臺南市政府教育局 臺南市新營區民治路 36 號

出版日期：中華民國 113 年 8 月

臺南市112學年度  
特殊教育統計年報

