

**臺南市所屬各級學校自辦午餐廚房發生疑似食安事件支付行政處分罰鍰  
之調查評估流程圖**

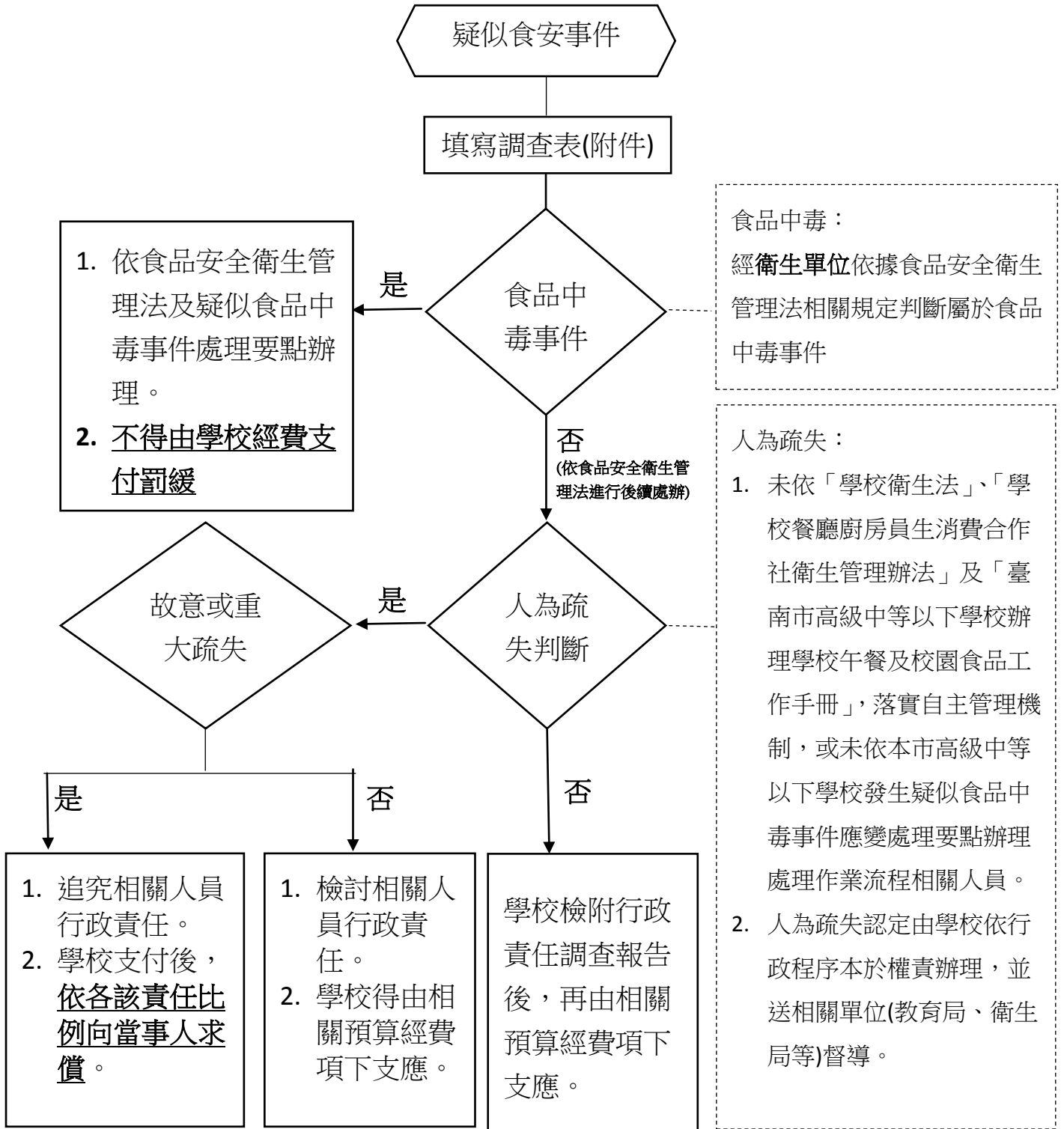

附件

臺南市所屬各級學校自辦午餐廚房發生疑似食安事件支付行政處分罰鍰  
之調查表

項目	說明	附件	檢核結果		
落實自主 管理機制	依據本市自辦 午餐學校午餐 標準作業流程 辦理	當月份食安 管理內控稽 核表(含附 件)	<input type="checkbox"/> 符合 <input type="checkbox"/> 部分符合，不符合原因 <input type="checkbox"/> 食材驗收 <input type="checkbox"/> 作業人員自主衛生及健康管理 <input type="checkbox"/> 學校午餐衛生自主管理 <input type="checkbox"/> 廚房容器清潔衛生檢查 <input type="checkbox"/> 餐食烹調中心溫度紀錄 <input type="checkbox"/> 午餐留樣 <input type="checkbox"/> 班級配膳 <input type="checkbox"/> 學校午餐異常處理		
依食安通 報機制辦 理	依本市高級中 等以下學校發 生疑似食品中 毒事件應變處 理要點	1. 疑似食品 中毒事件 速報單。 2. 校安通報	<input type="checkbox"/> 符合 <input type="checkbox"/> 部分符合，不符合原因：		
不符合原 因簡述					
人為疏失 判斷	<input type="checkbox"/> 無明顯人為疏失 <input type="checkbox"/> 有人為疏失，但均非故意重大過失 <input type="checkbox"/> 有人為疏失，且為個人故意重大過失				
相關缺失 人員	姓名	職稱	缺失概述	疏失責任 輕重	行政 懲處

學校調查小組：